



人体組織学カラスライド・データベース

溝口, 史郎

(Issue Date)

2015-05-04

(Resource Type)

learning object

(Version)

Version of Record

(Rights)

1. 利用者による利用の範囲は、著作権法に定める私的利用の範囲とする。2. 研究成果を利用者が利用した結果について、許諾者はその責任を負わない。
私的利用の範囲を超える二次利用（印刷物、ウェブサイト、発表資料等への転載など）については、利用希望者は附属図書館（<https://lib.kobe-u.ac.jp/da/secondaryuse/#secondaryuse-...>

(URL)

<https://hdl.handle.net/20.500.14094/90002989>





09

消化器系 1

口腔と大唾液腺

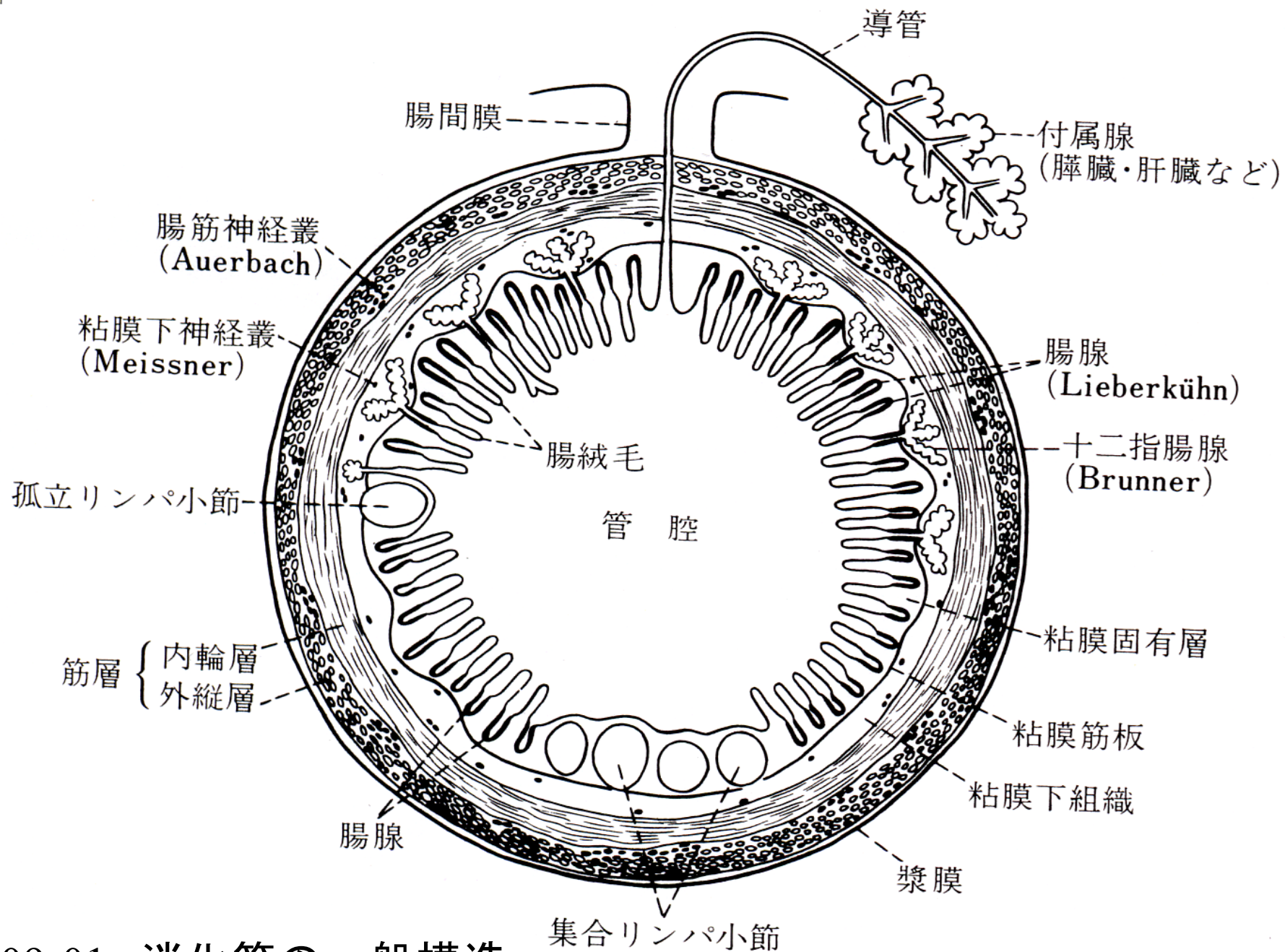

09-01 消化管の一般構造



09-001

口腔

皮膚—



— 粘膜

— 口唇腺

— 口輪筋

09-02
口唇矢状断
ヒト.
H-E 染色.
x 1.2.



舌躰膜

糸状乳頭

茸状乳頭

09-03
舌尖
矢状断.
ヒト.
H-E 染色.
x 1.7.



09-04 舌体横断. サル. H-E 染色. x 1.3.

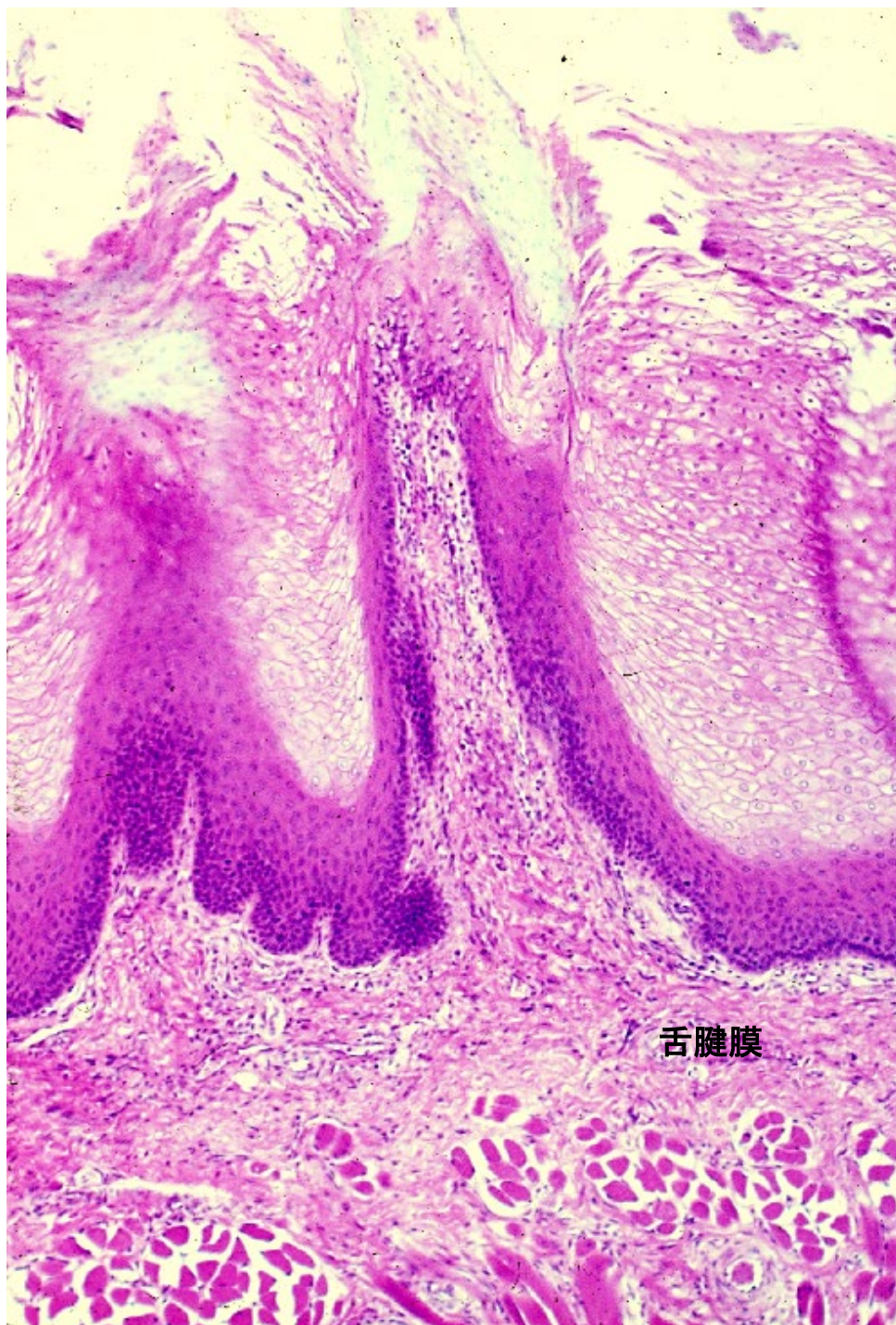

舌腭膜

09-05
糸状乳頭.
ヒト.
H-E 染色.
x 25.

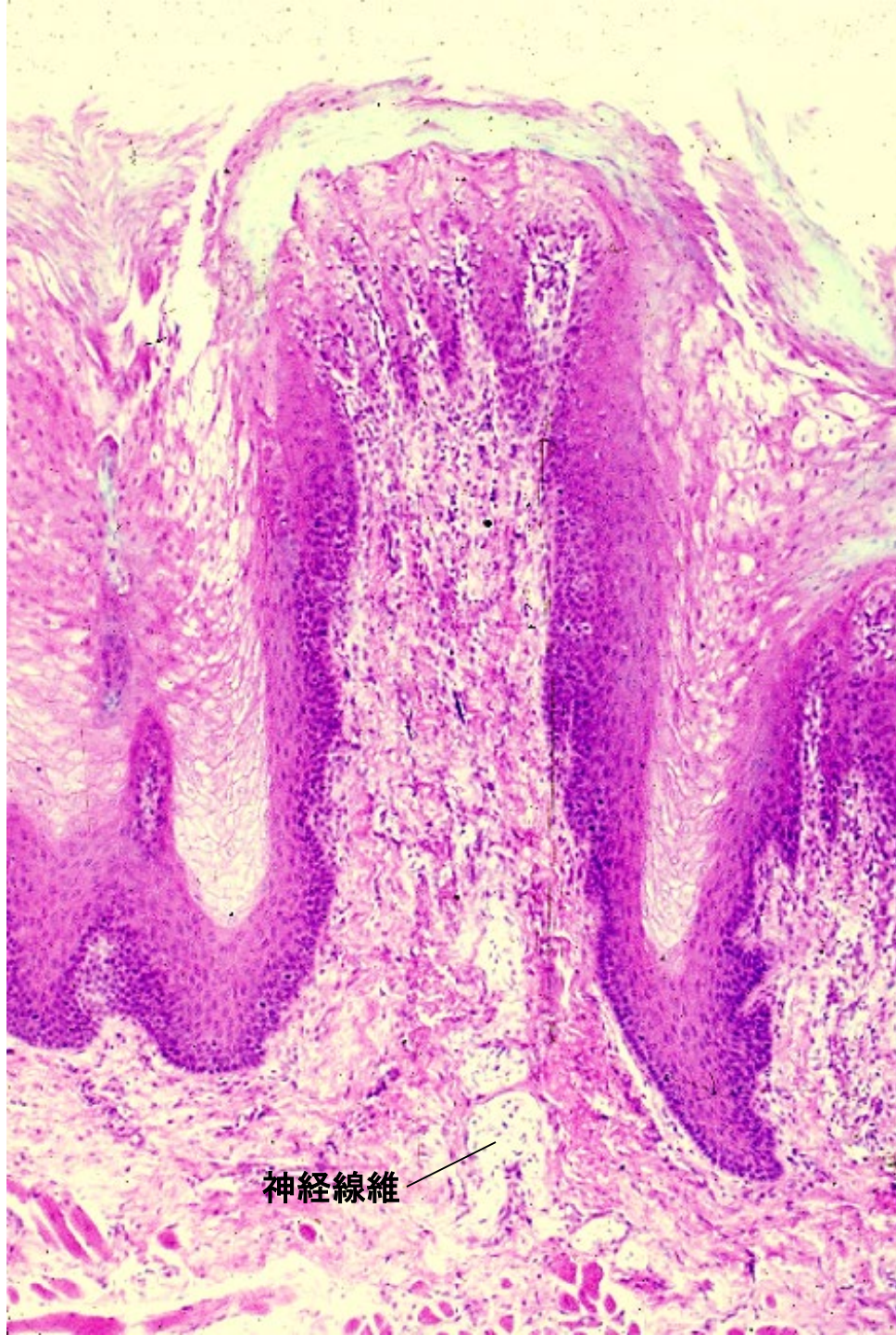

神経線維

09-06
茸状乳頭.
ヒト.
H-E 染色.
x 25.

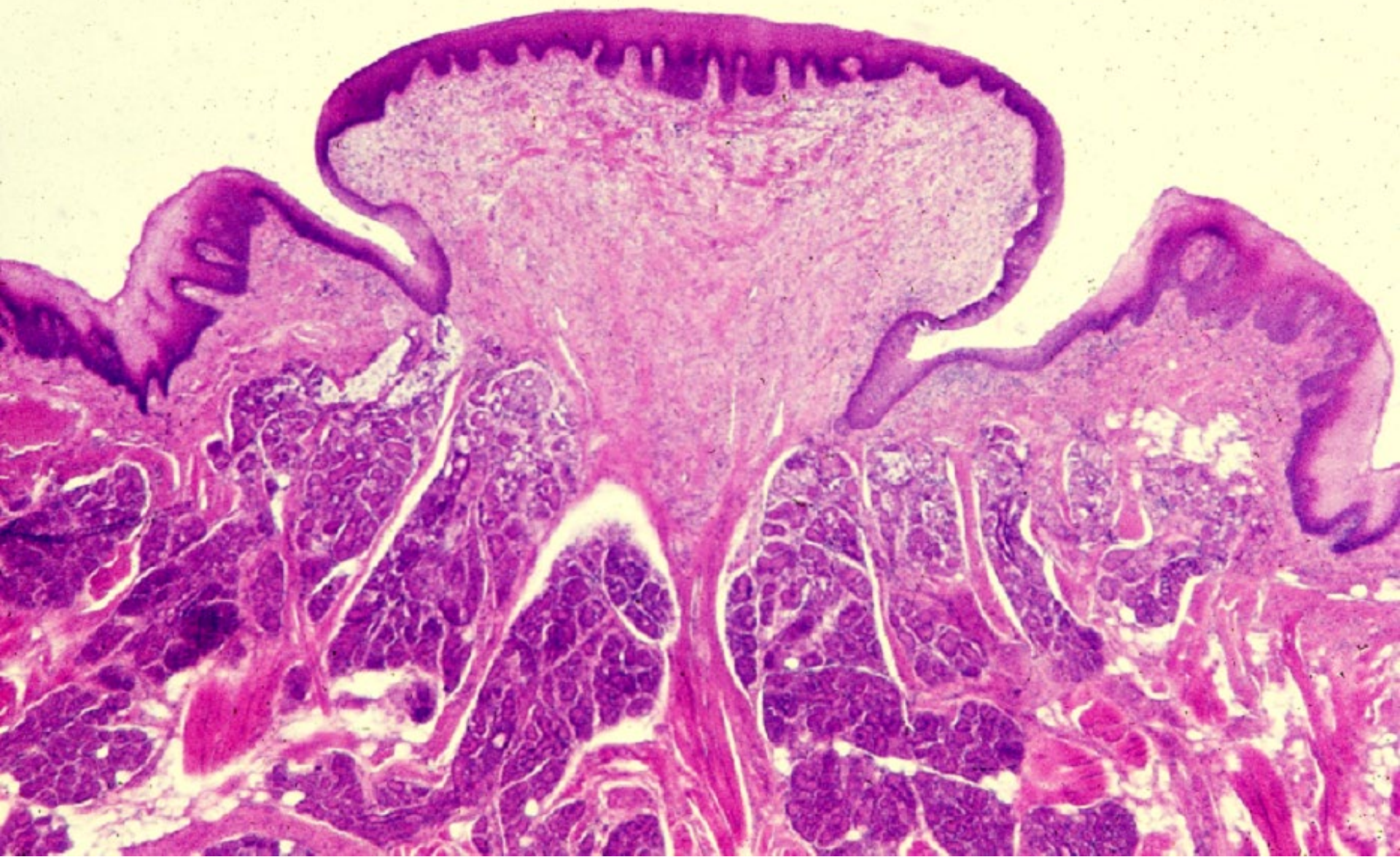

09-07 有郭乳頭 1. ヒト. H-E 染色. x 4.0.

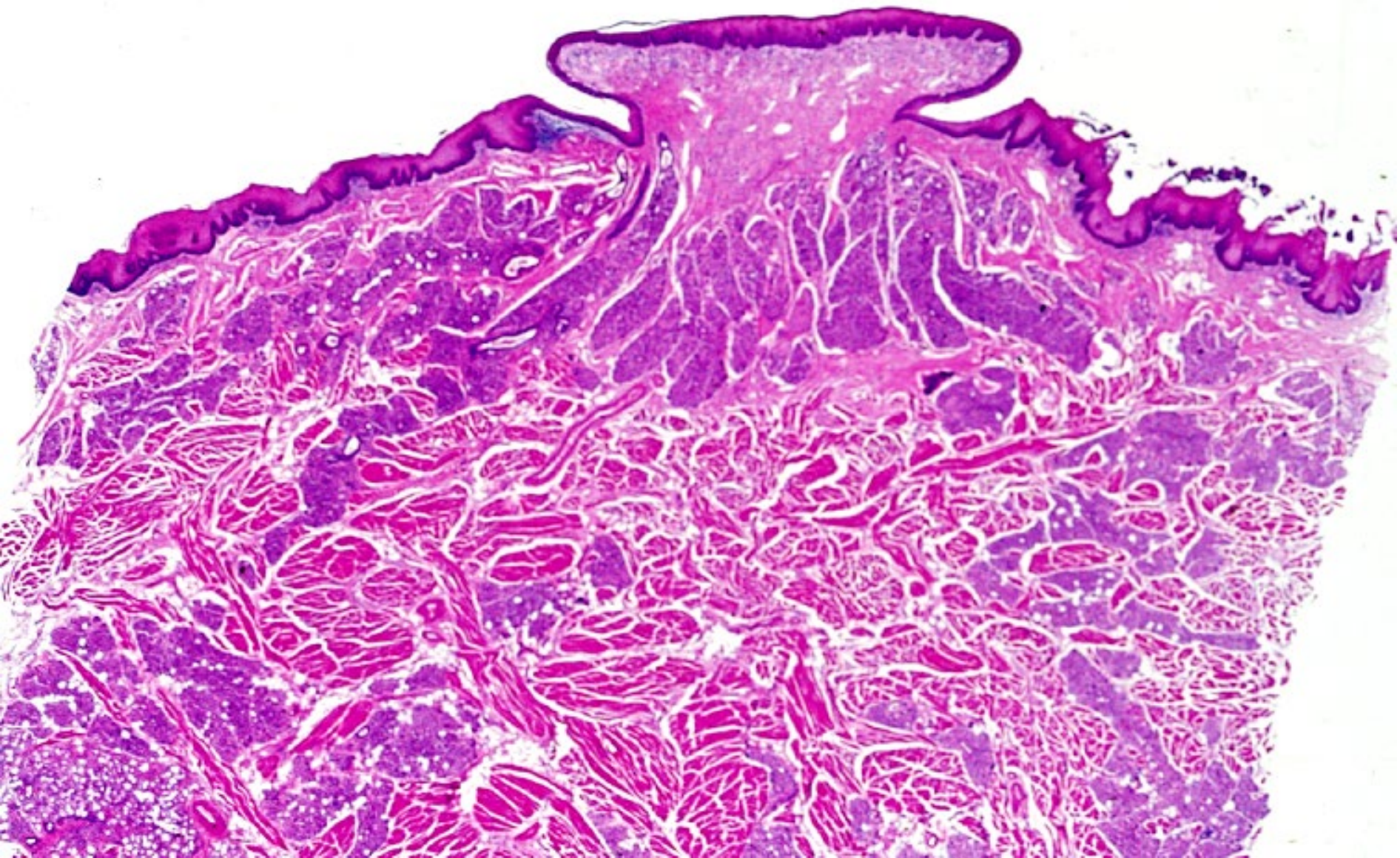

09-08 有郭乳頭 2. ヒト. H-E 染色. x 3.0.

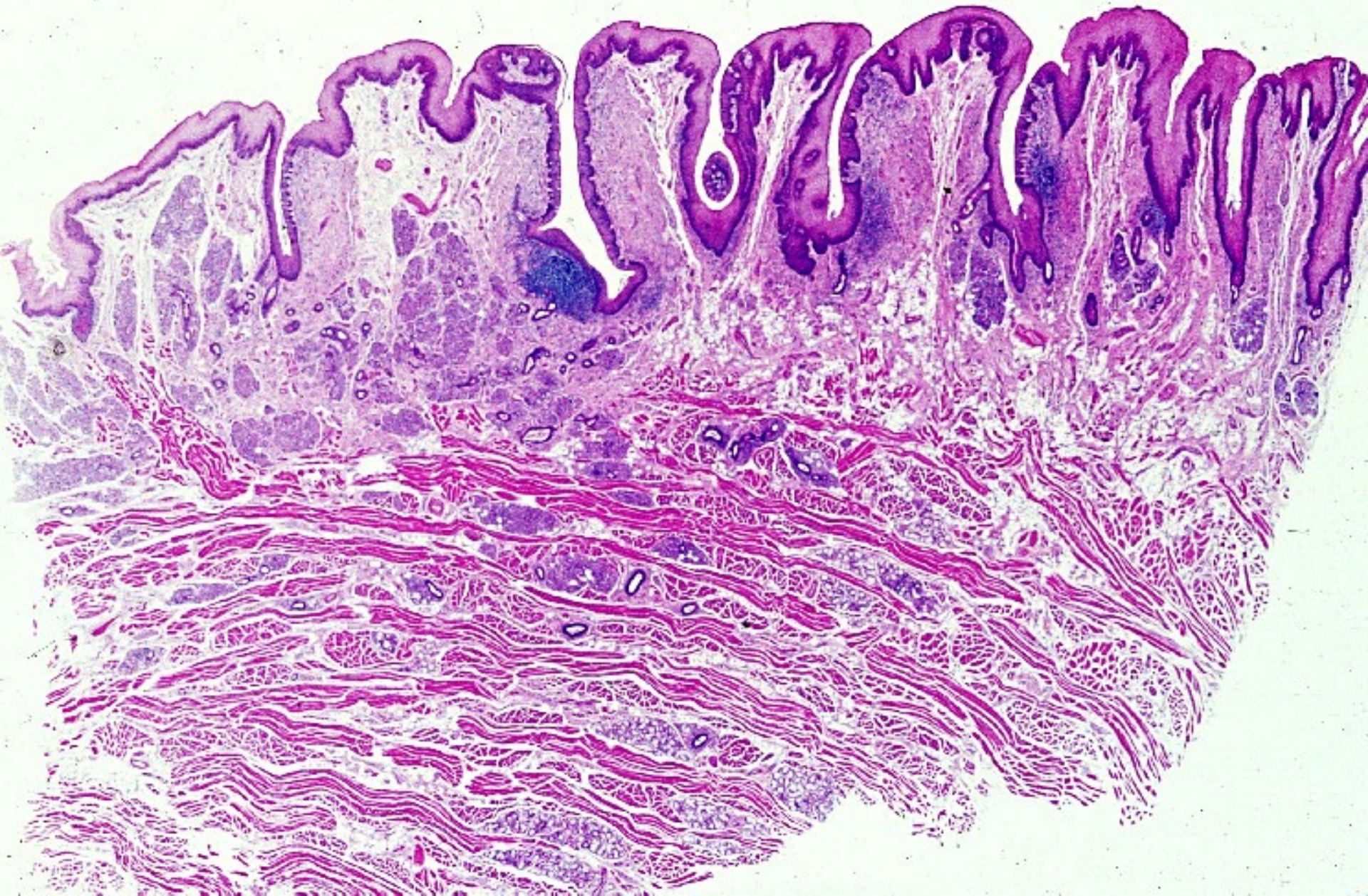

09-09 葉状乳頭. ヒト. H-E 染色. x 3.0.

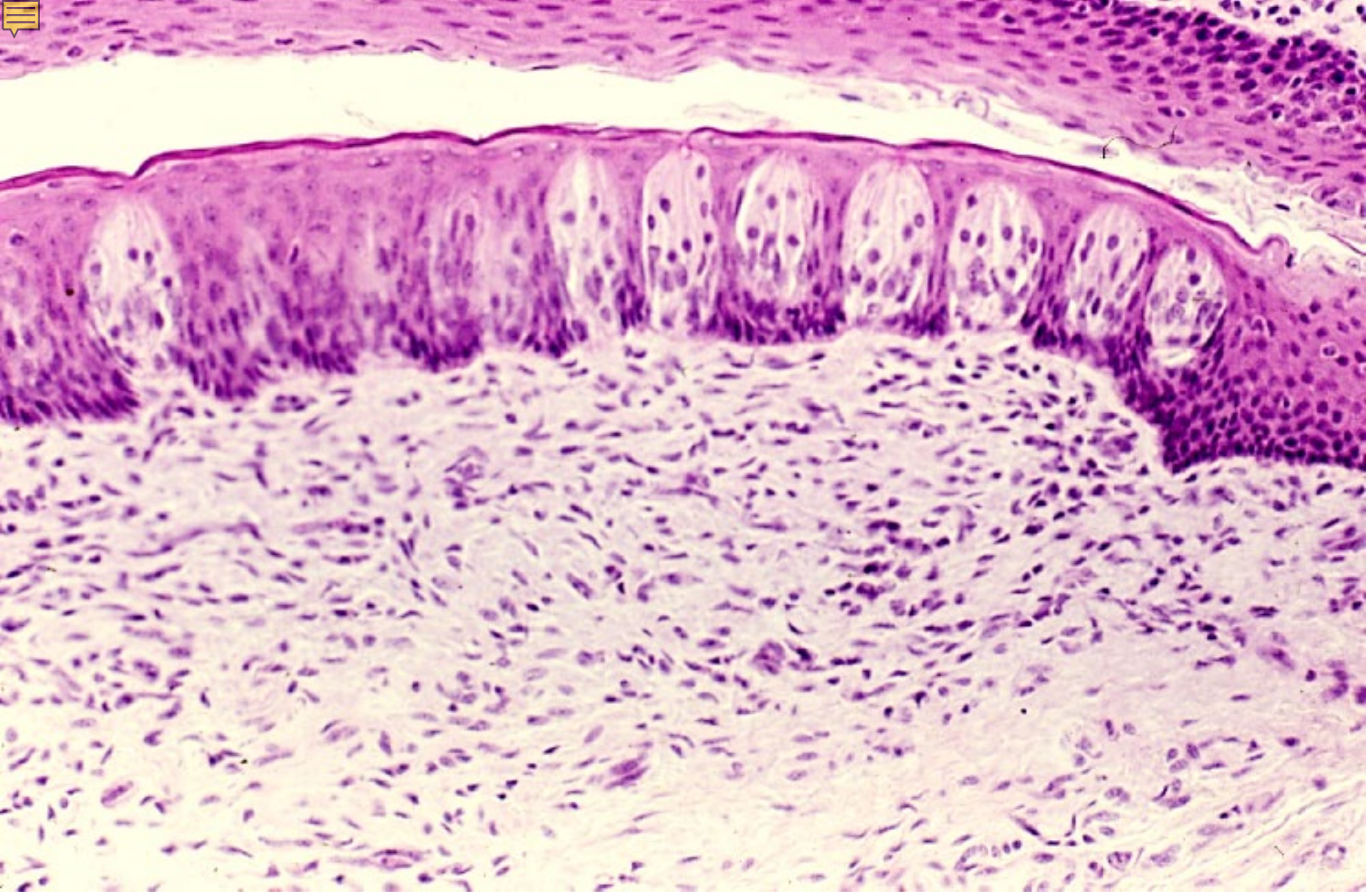

09-10 味蕾 1. サル. H-E 染色. x 64.



09-11 味蕾 2. サル. H-E 染色. x 160.

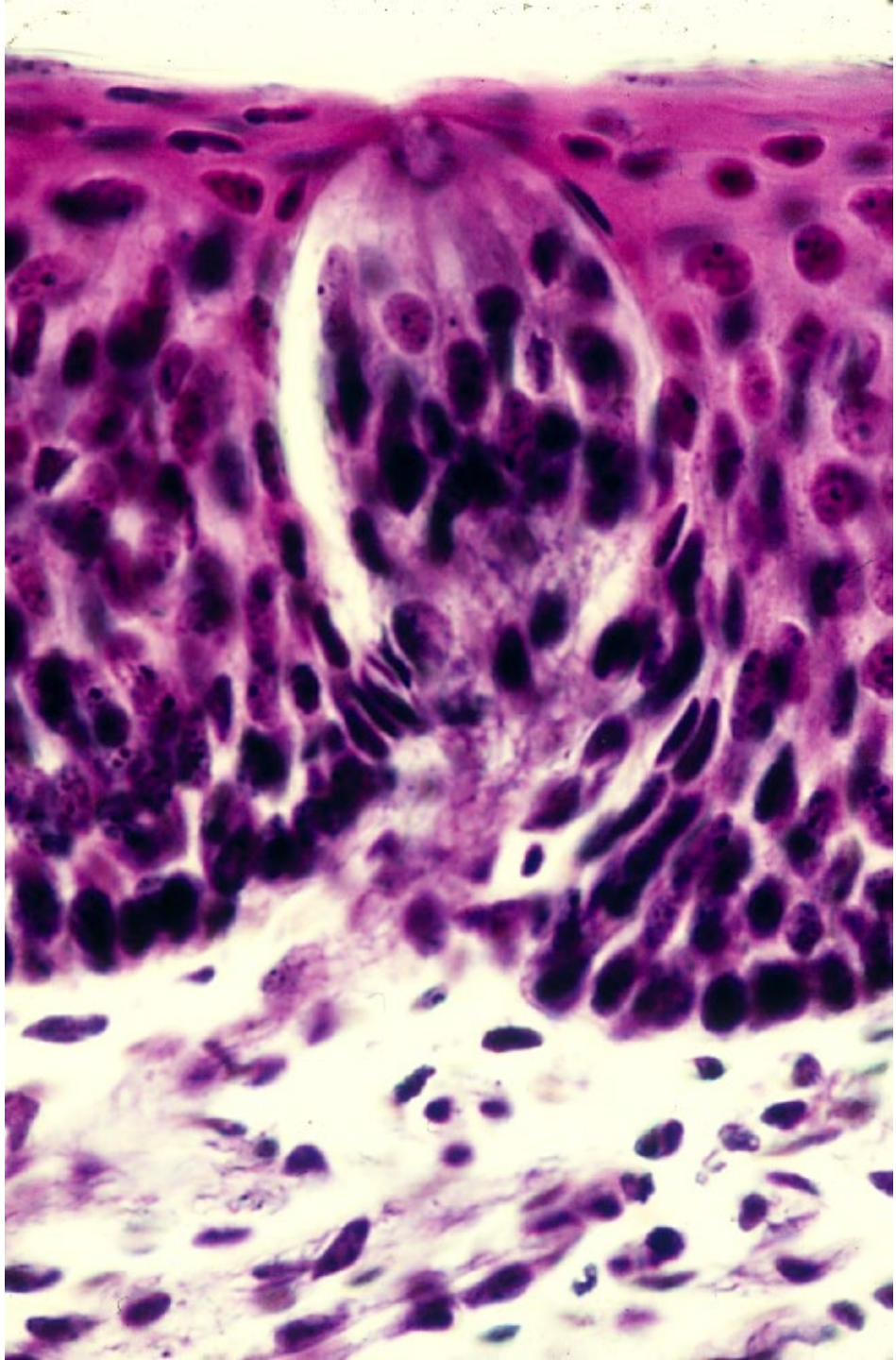

09-12
味蕾
鈴木鍍銀法.
ヒト.
x 200.



舌根腺

舌筋

09-13
舌根
舌扁桃.
ヒト.
H-E 染色.
x 2.0.

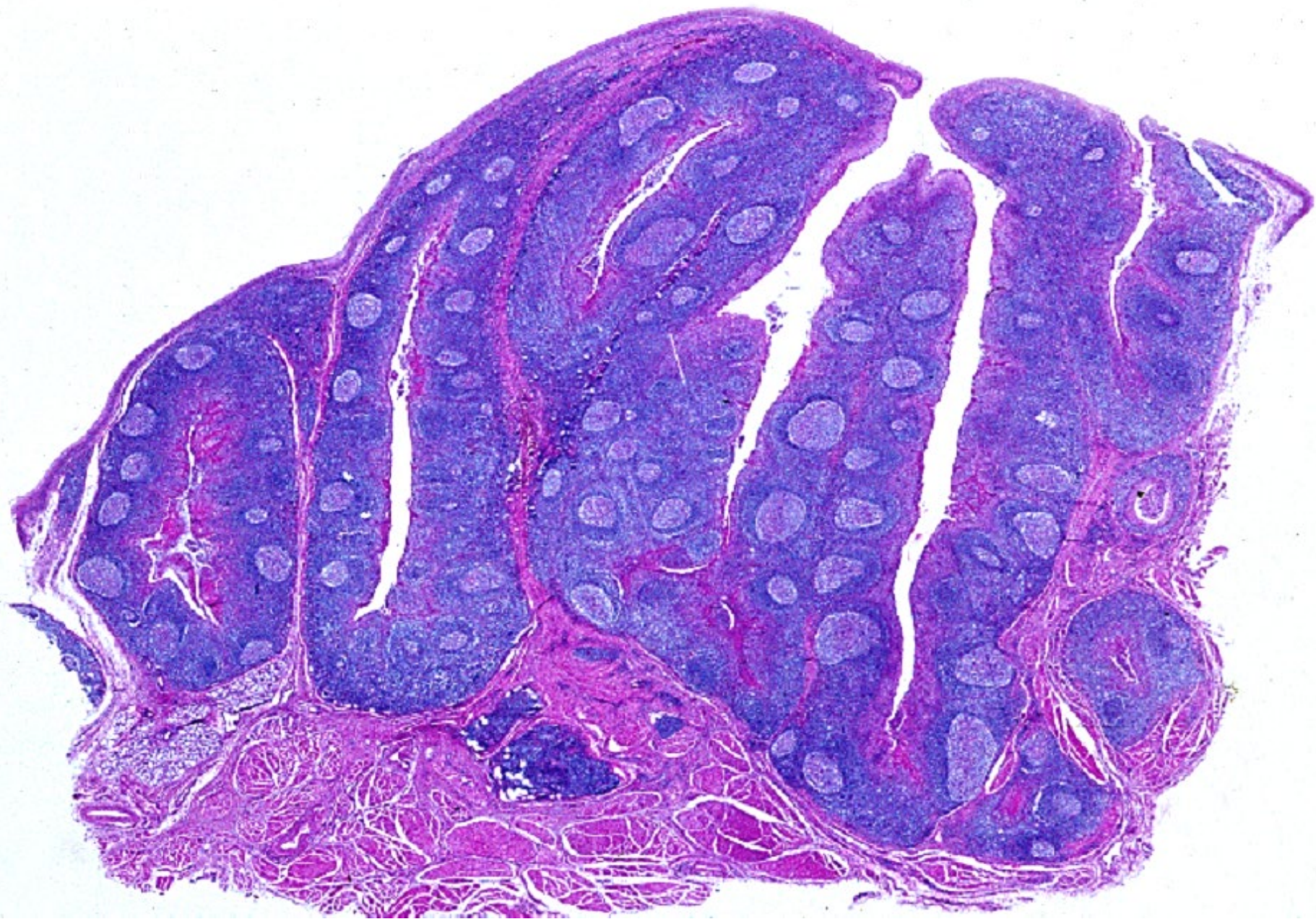

09-14 口蓋扁桃. ヒト. H-E 染色. x 2.0.



09-002

大唾液腺

耳下腺

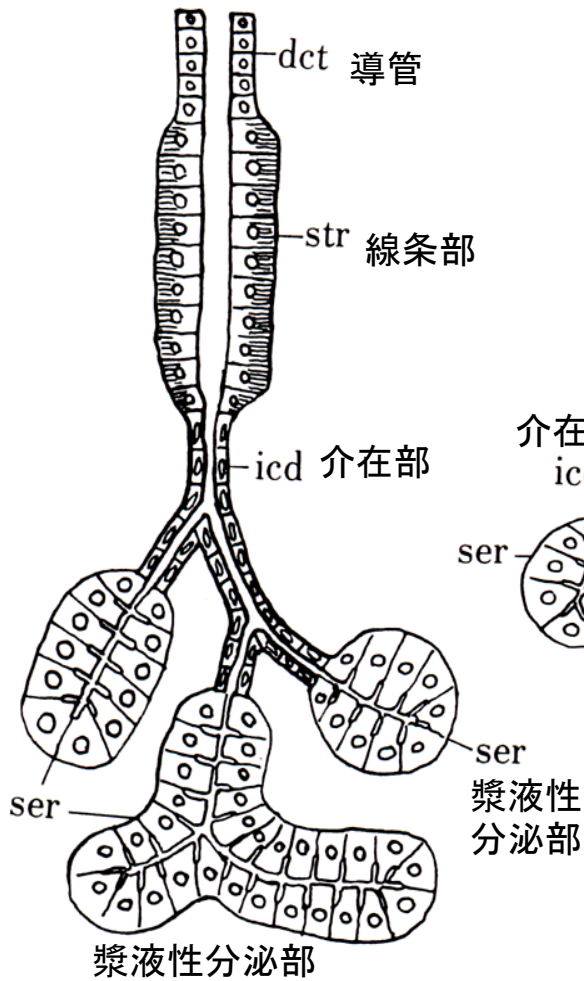

顎下腺

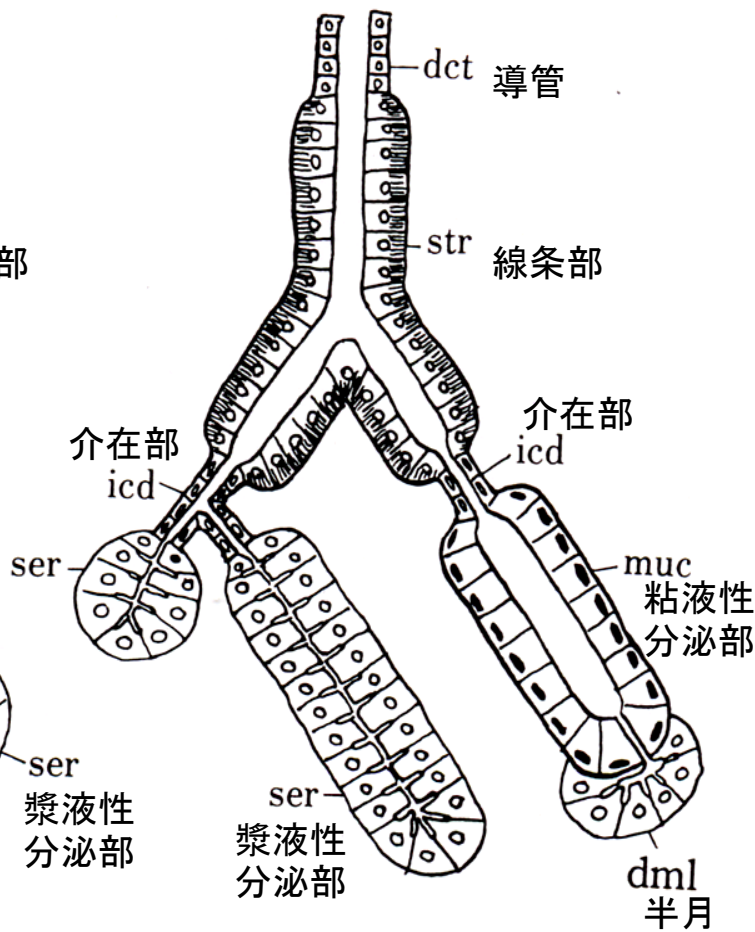

舌下腺

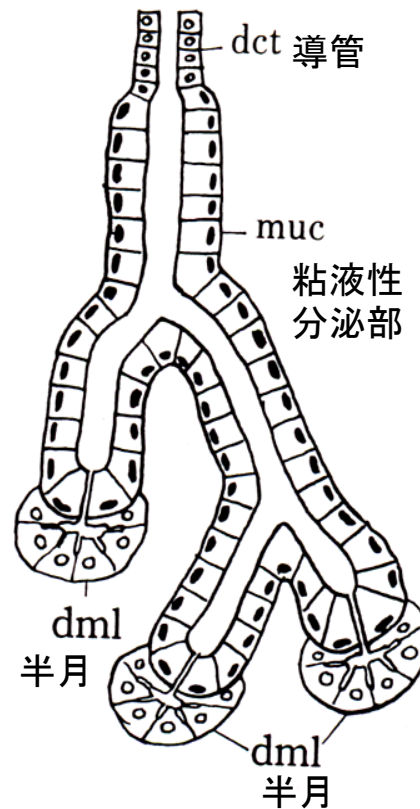

09-15 大唾液腺の構造 模式図 原図



09-003

耳下腺

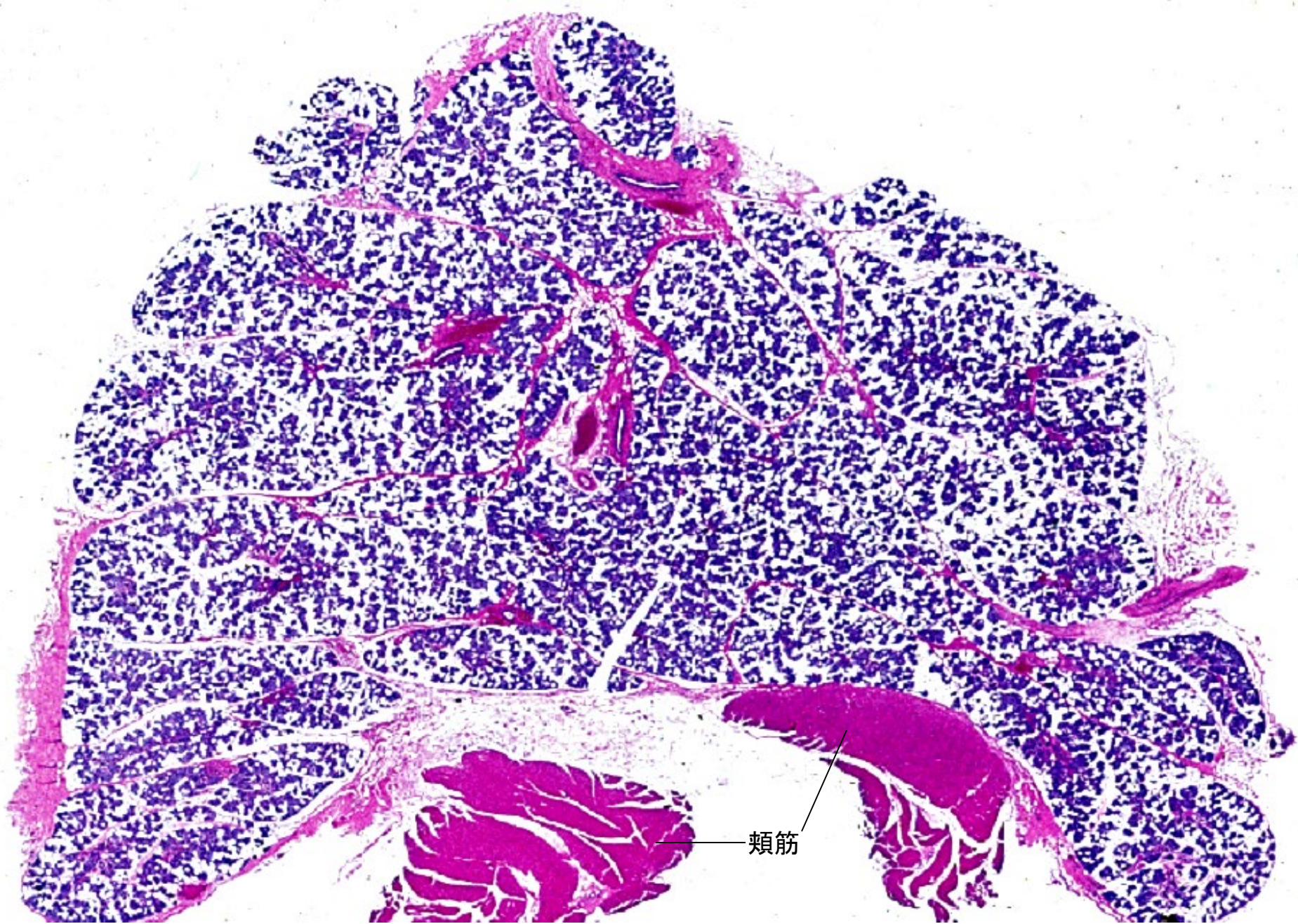

09-16 耳下腺 1. ヒト. H-E 染色. x 2.2.

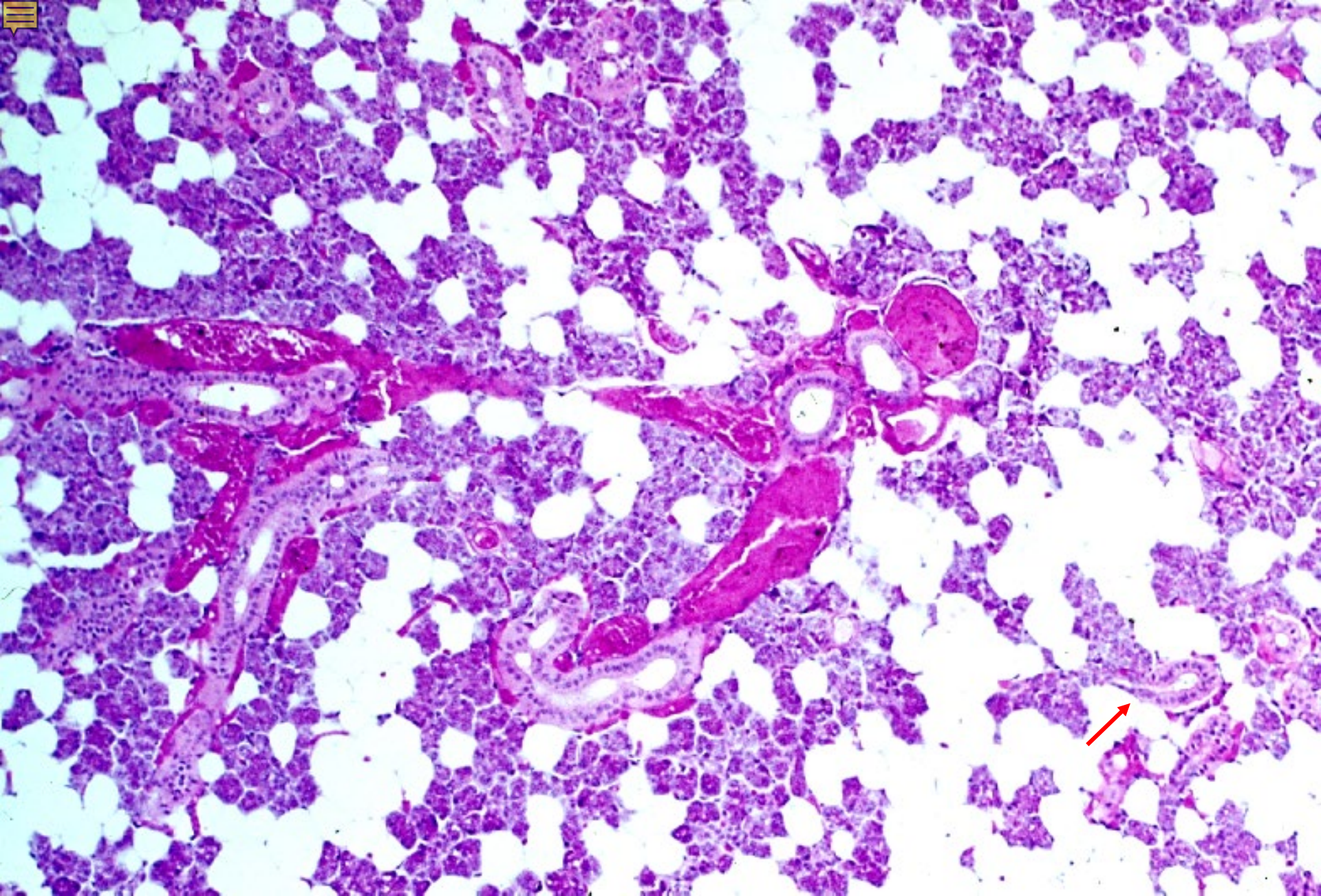

09-17 耳下腺 2. ヒト. H-E 染色. x 25.

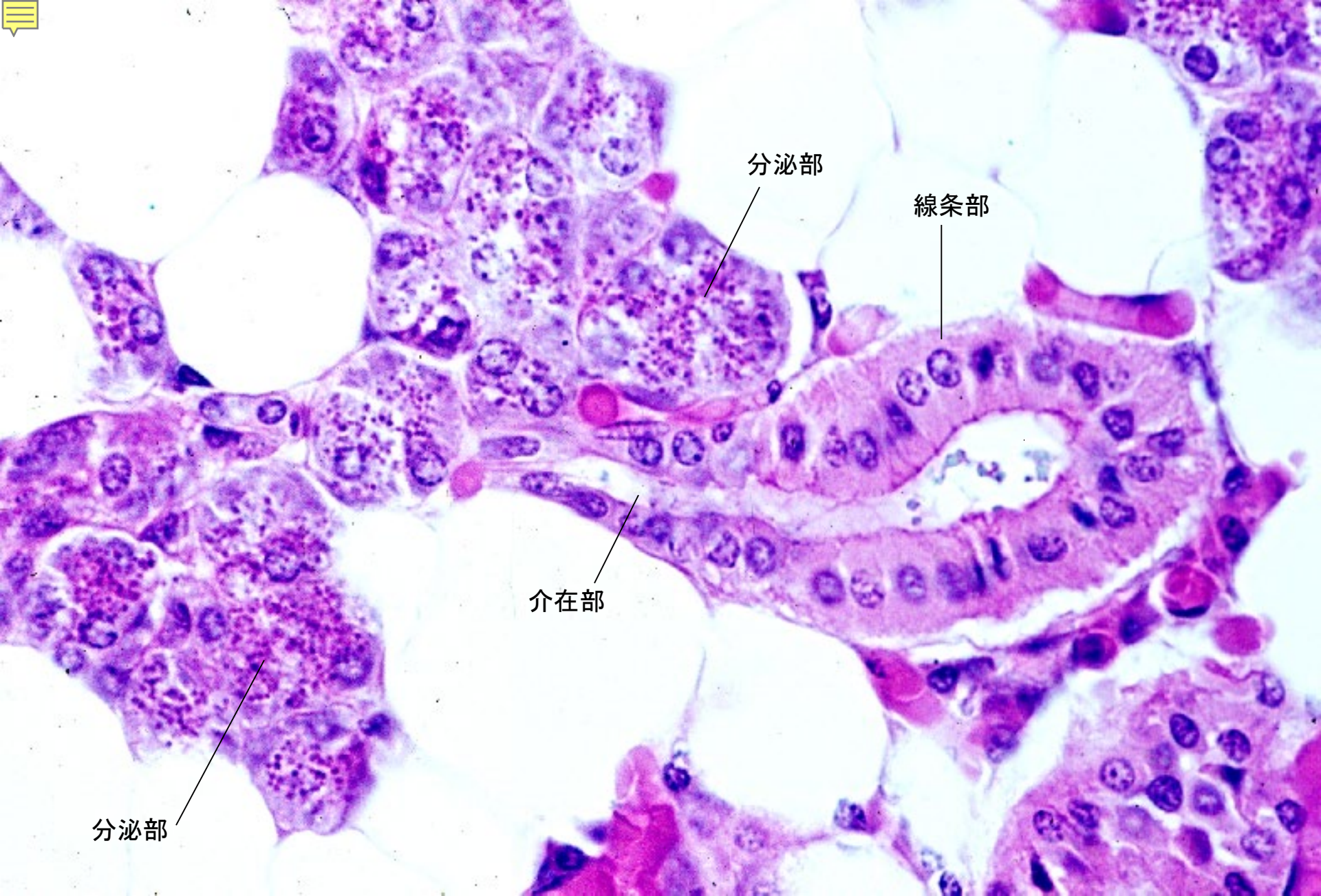

分泌部

線条部

介在部

分泌部

09-18 耳下腺 3. 線条部と介在部. ヒト. H-E 染色. x 160.

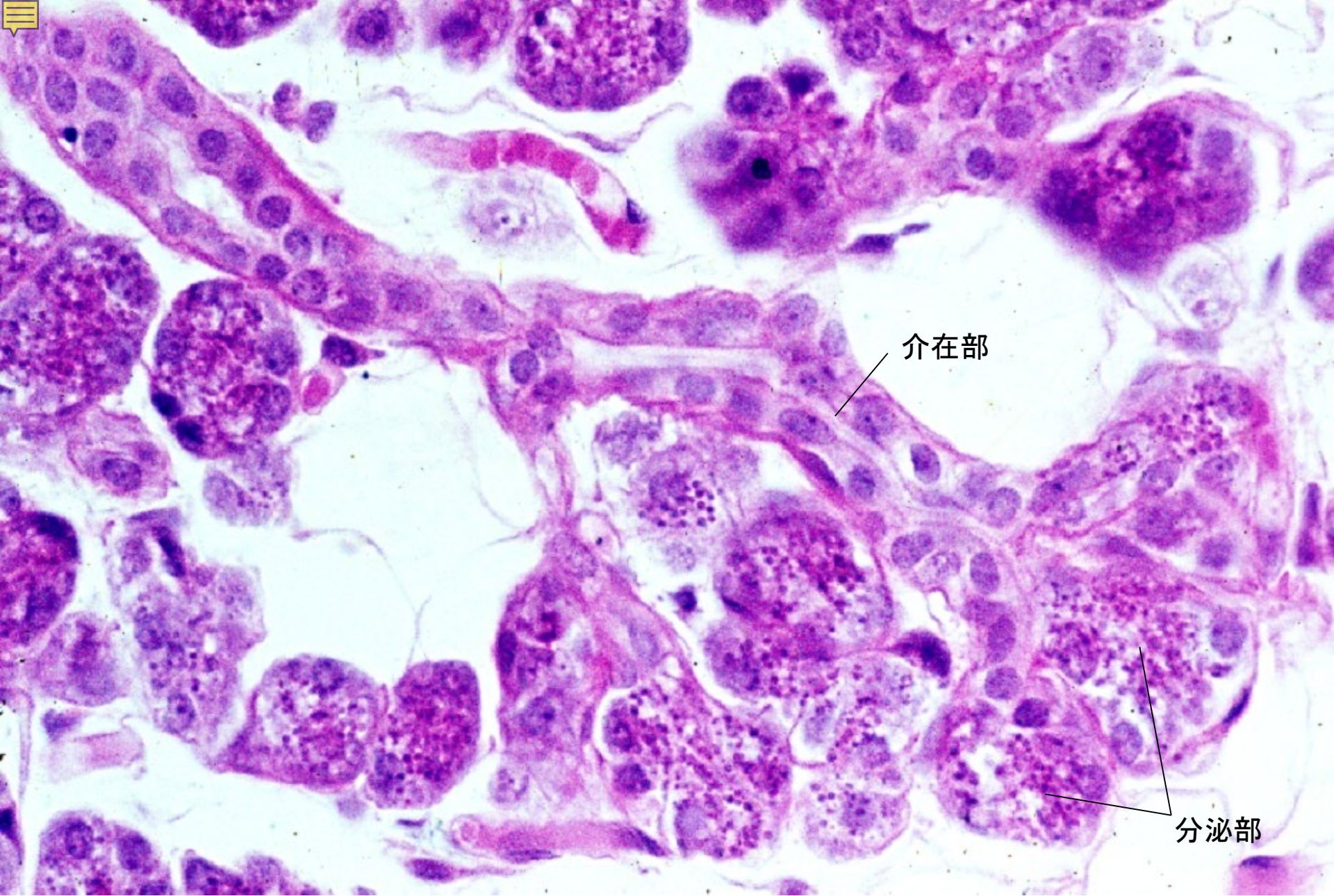

09-19 耳下腺 4. 介在部の縦断面. ヒト. H-E 染色. x 160.

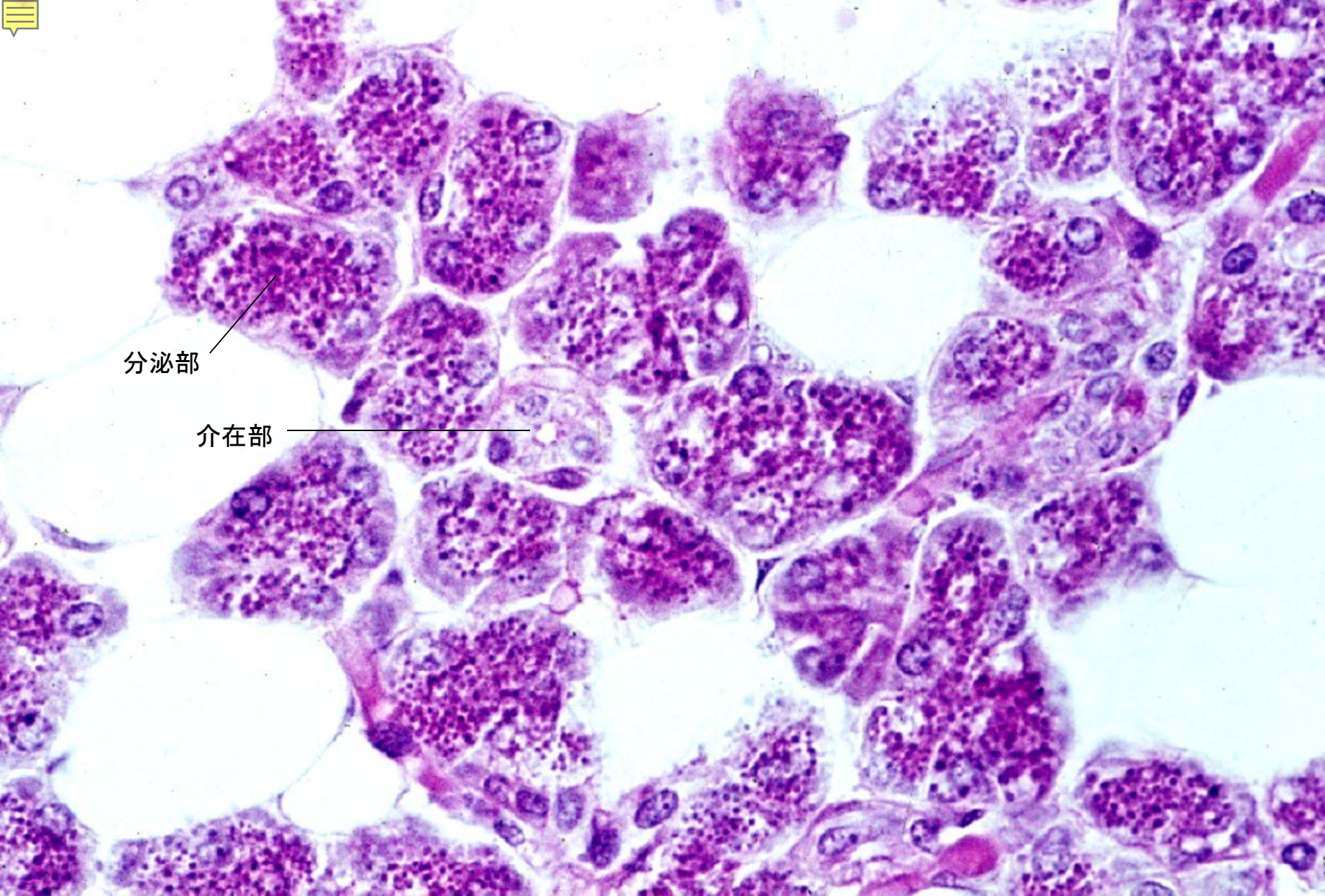

分泌部

介在部

09-20 耳下腺 5. 介在部の横断面. ヒト. H-E染色. x 160.

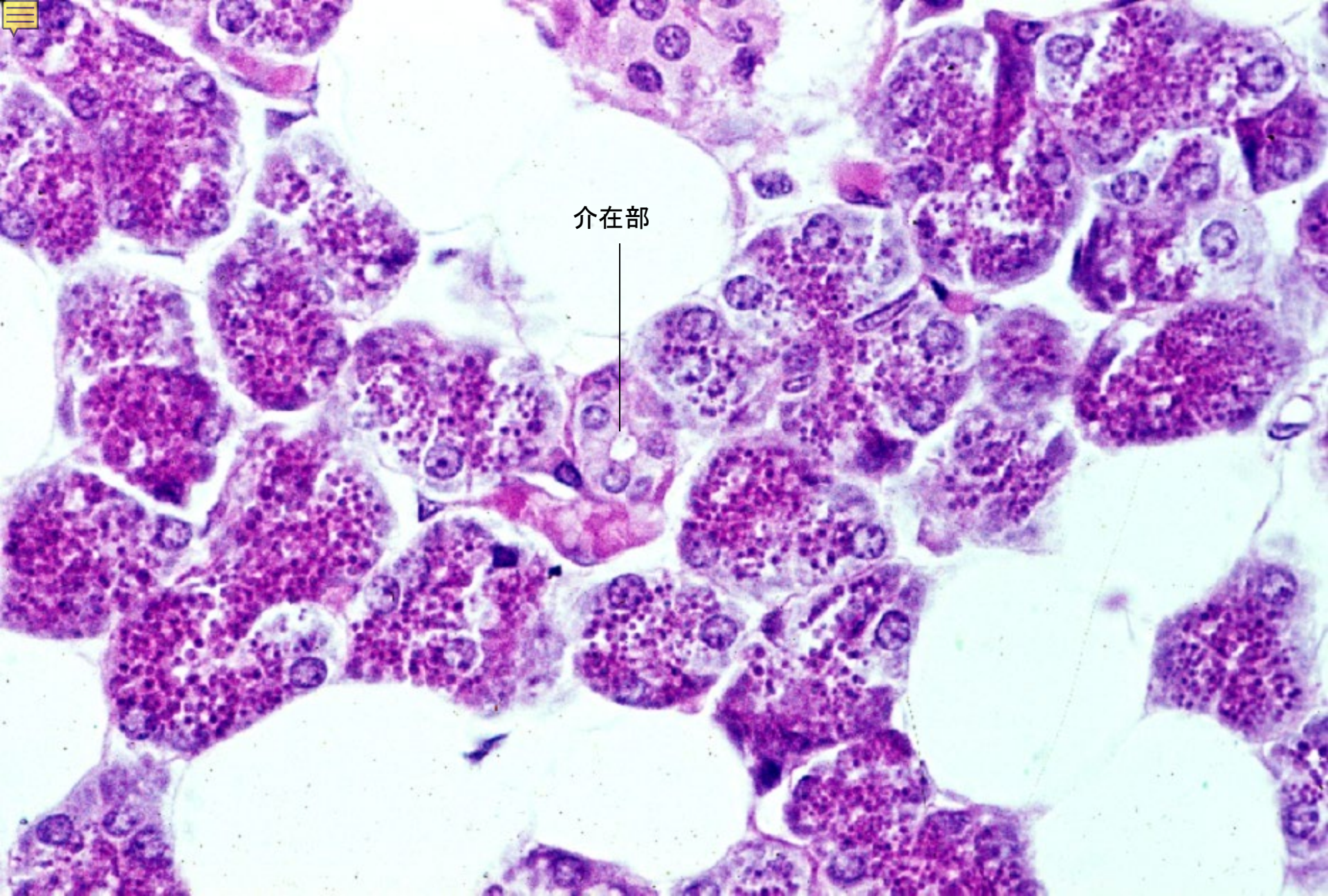

09-21 耳下腺 6. 介在部の横断面. ヒト. H-E 染色. x 160.

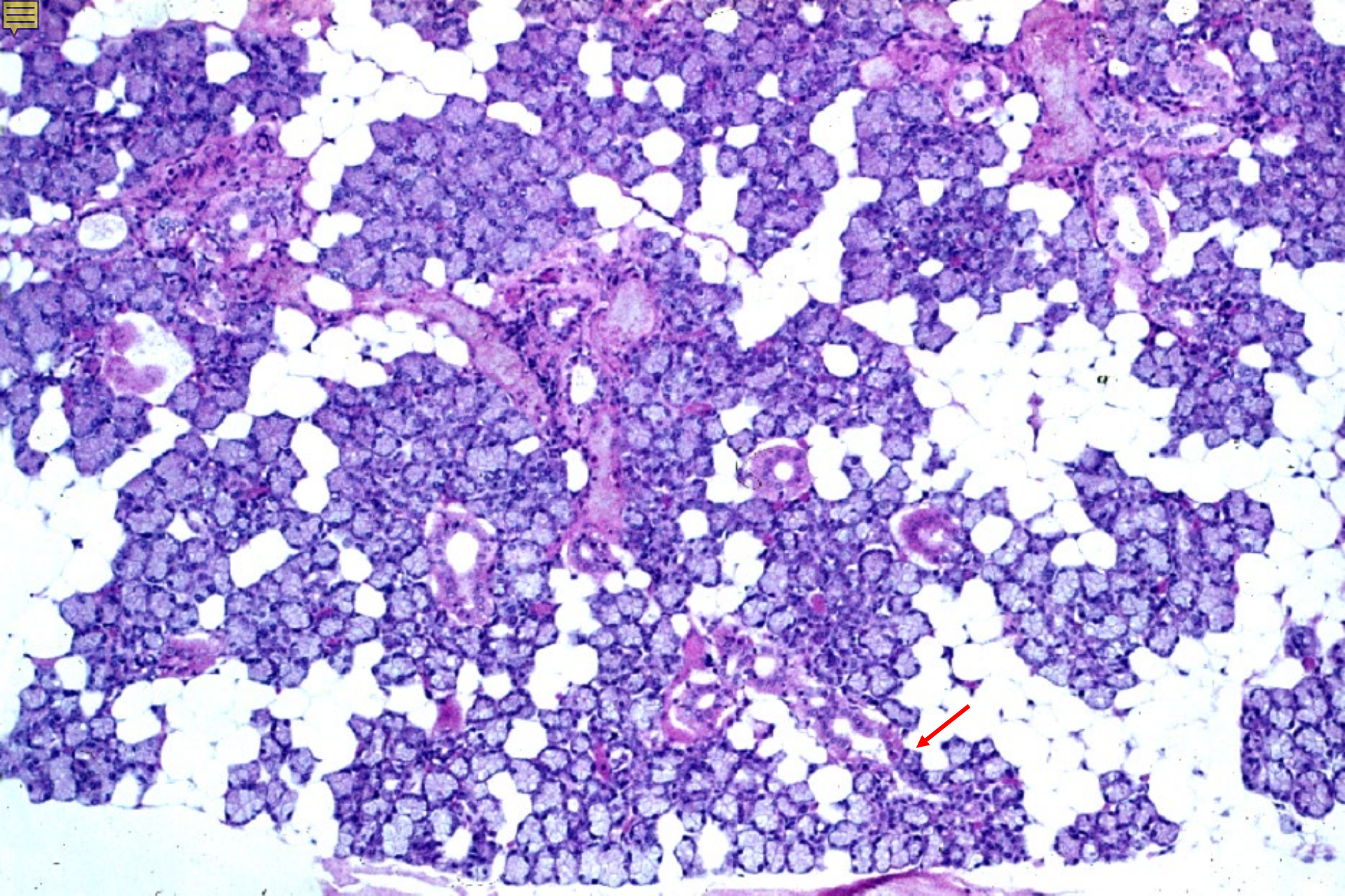

09-22 耳下腺 7. ヒト. H-E 染色. x 25.

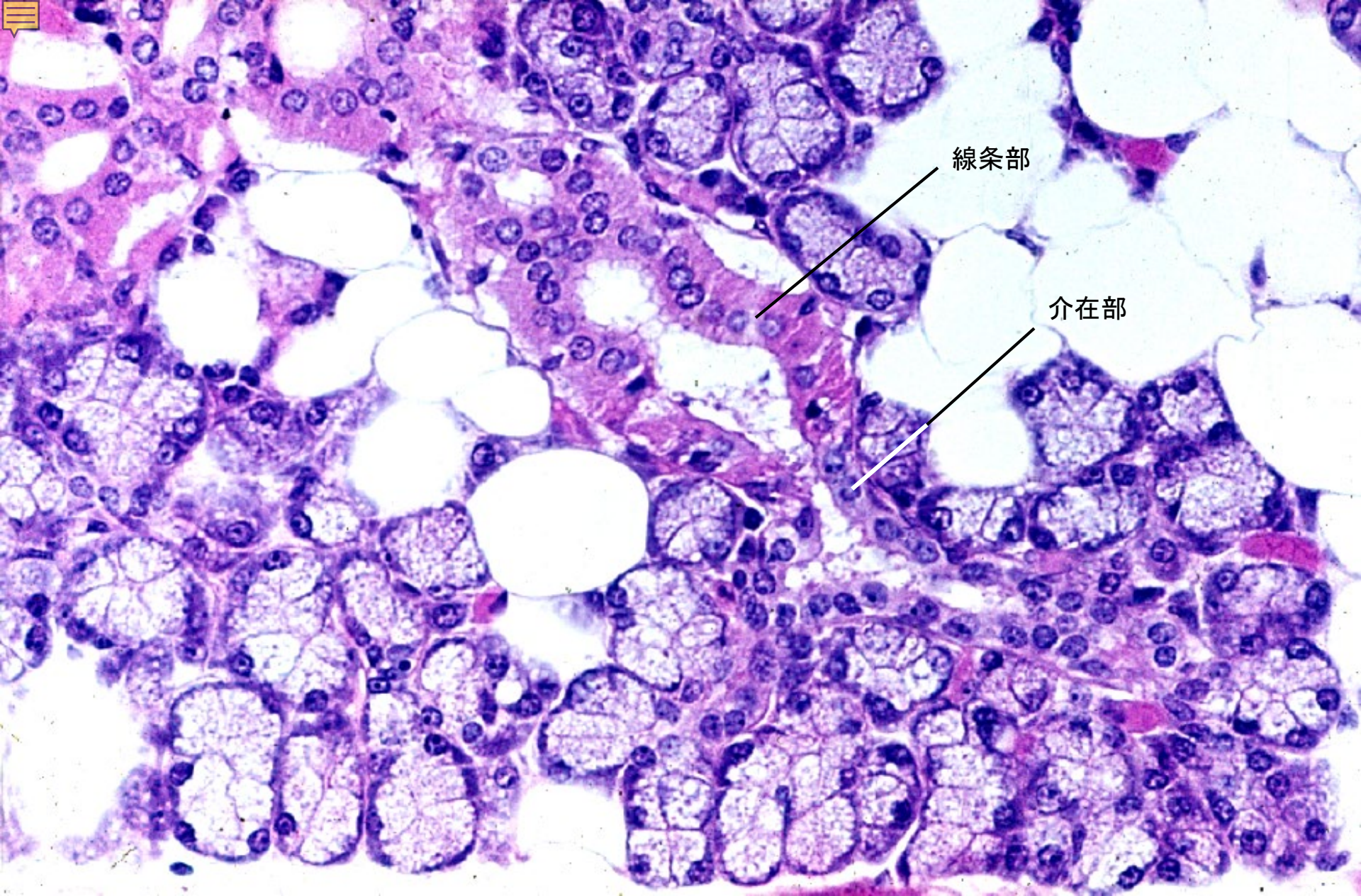

09-23 耳下腺 8. 線条部と介在部. ヒト. H-E 染色. x 100.

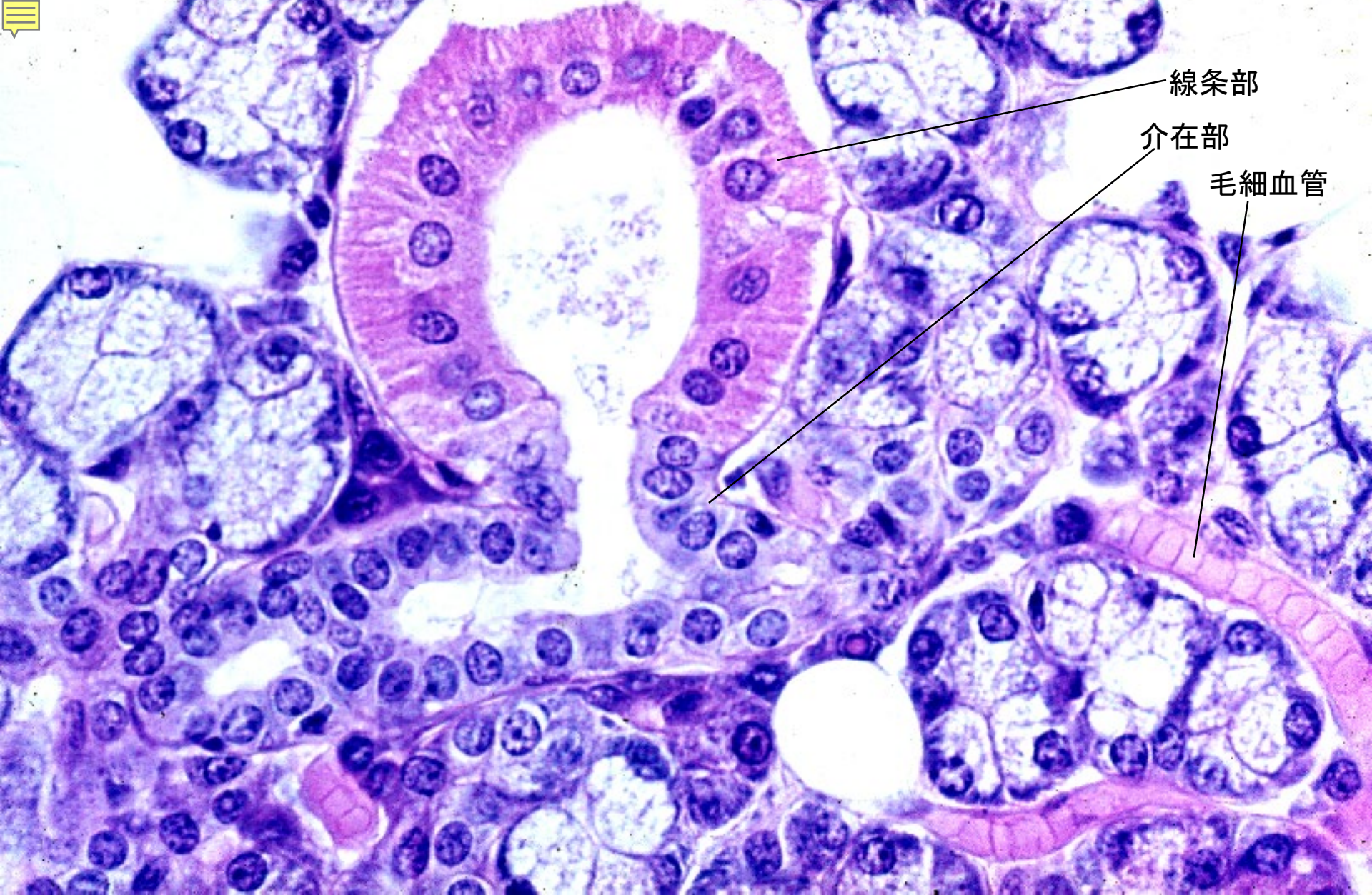

09-24 耳下腺 9. 線条部と介在部. ヒト. H-E 染色. x 160.

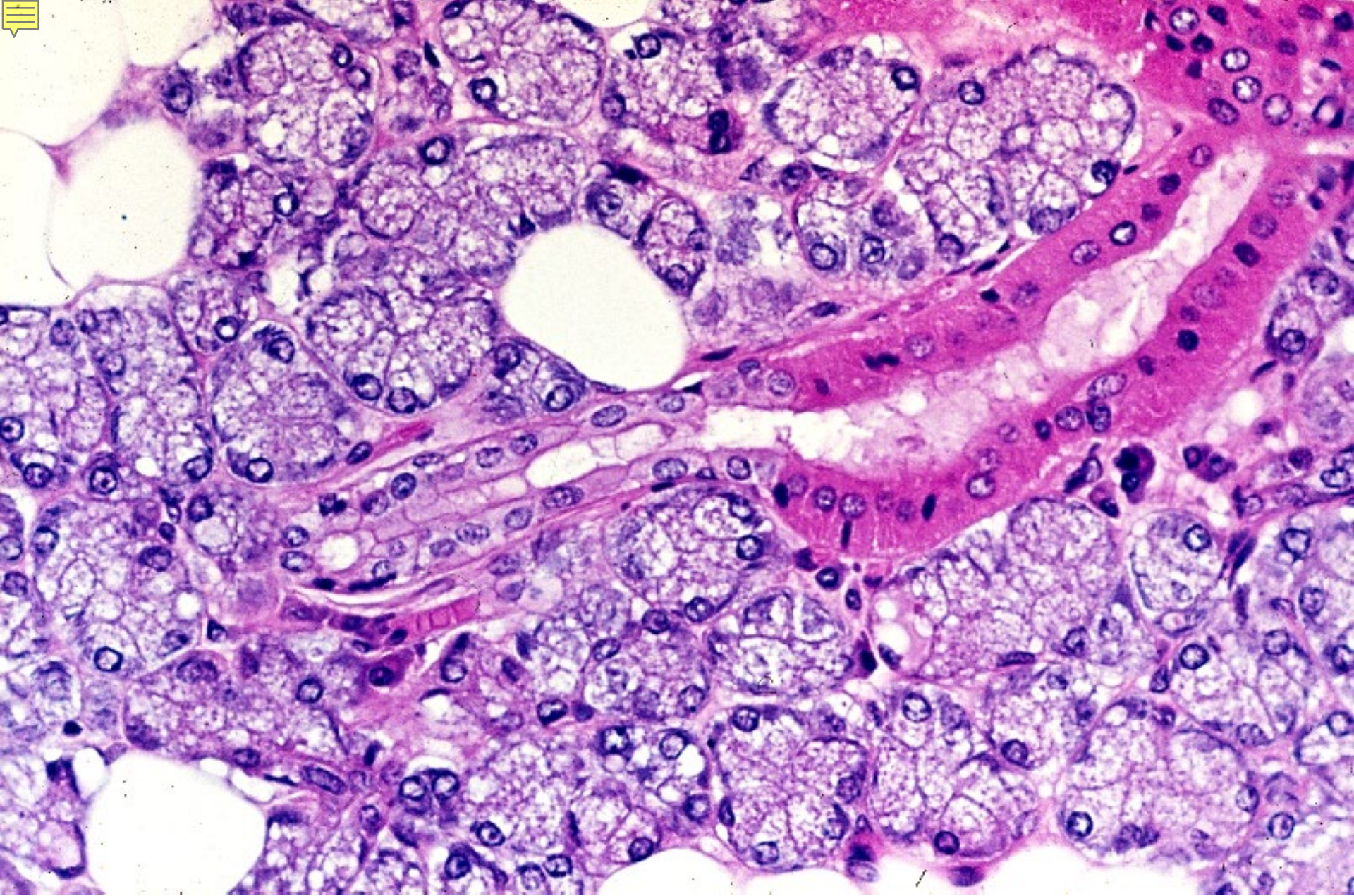

09-25 耳下腺 10. 線条部と介在部. ヒト. H-E 染色. x 100.

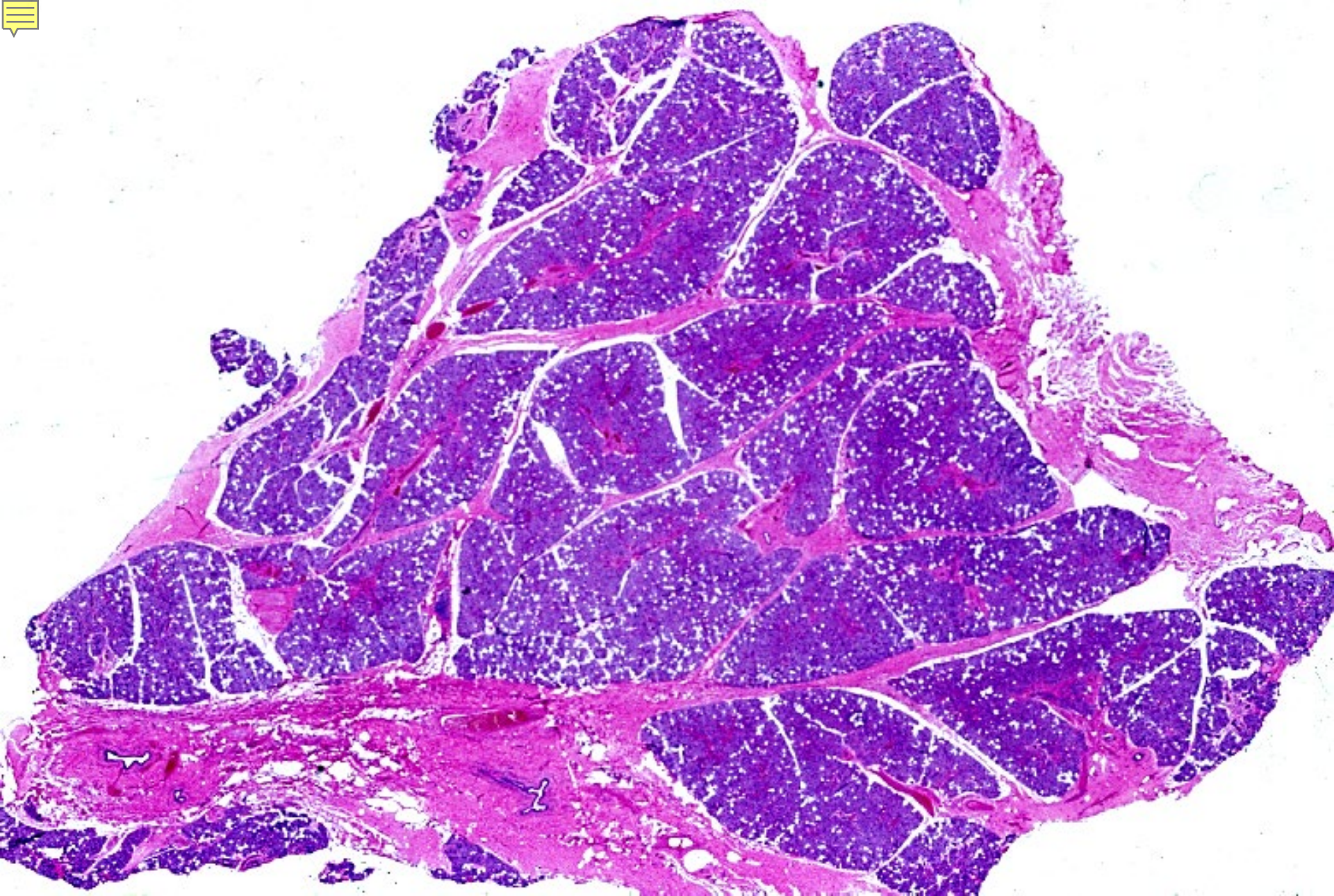

09-26 脂肪細胞の少ない耳下腺. ヒト. H-E 染色. x 2.2.



09-004

顎下腺

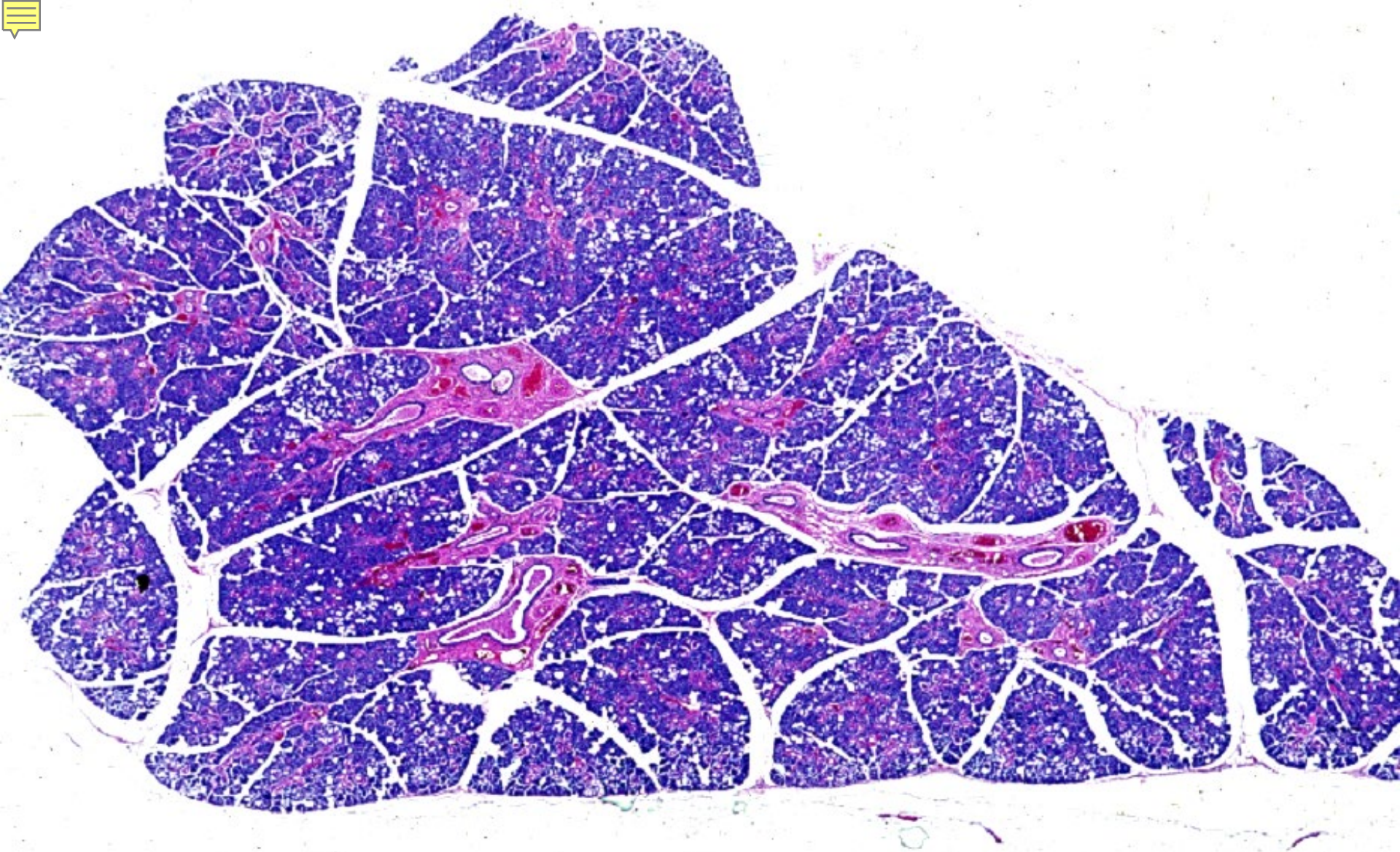

09-27 頷下腺 1. ヒト. H-E 染色. x 2.5.

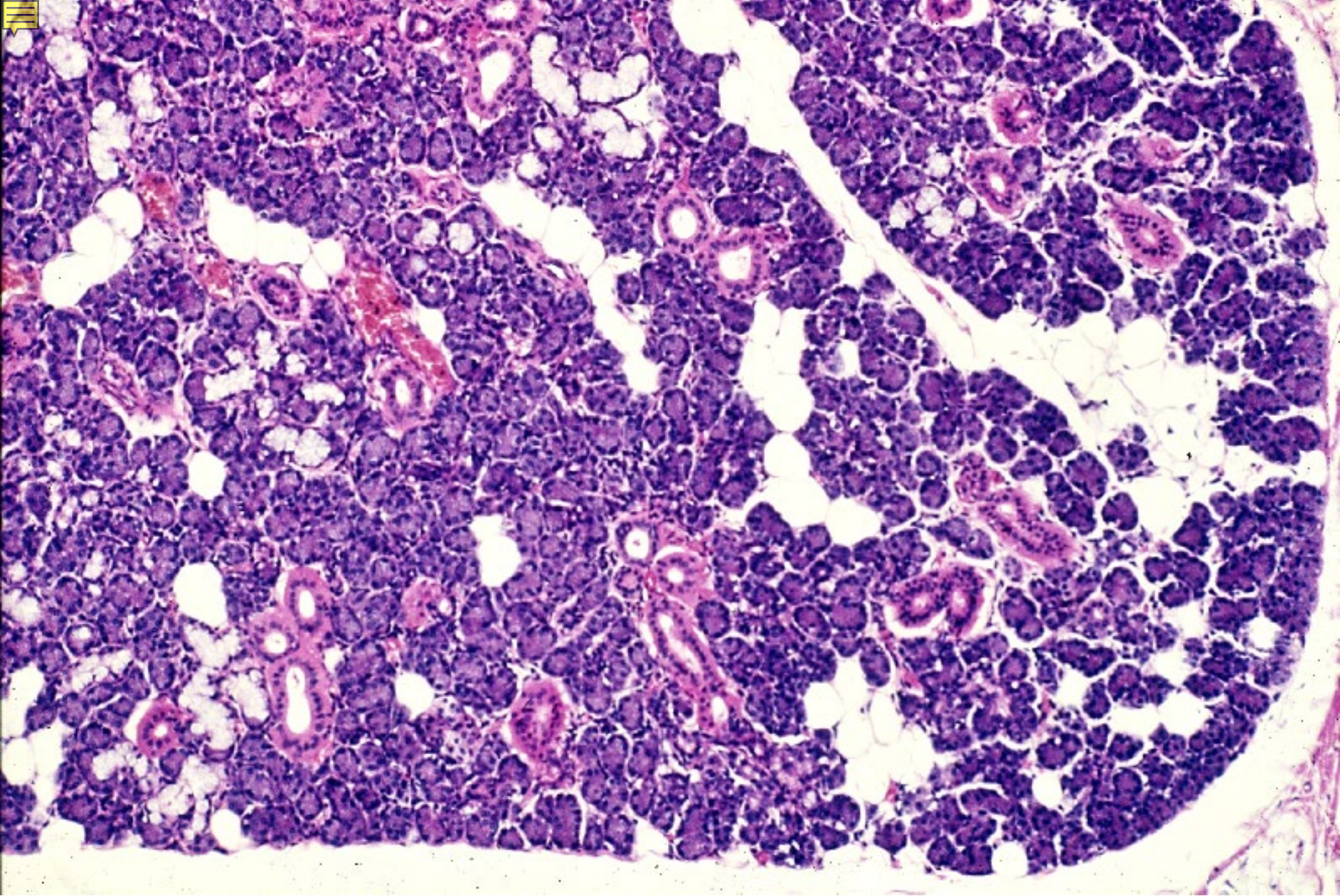

09-28 顎下腺 2. ヒト. H-E 染色. x 40.

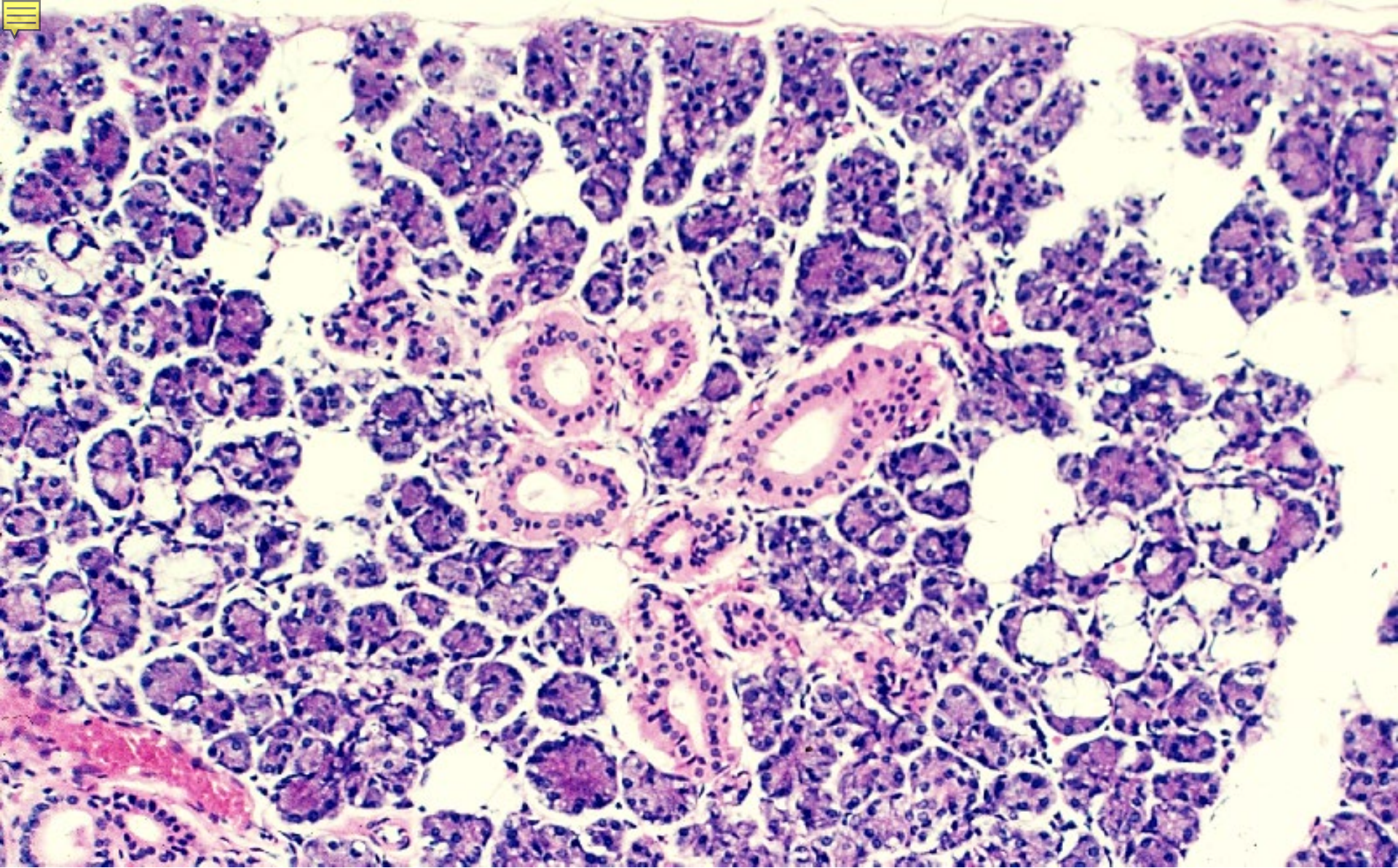

09-29 顎下腺 3. ヒト. H-E 染色. x 40.

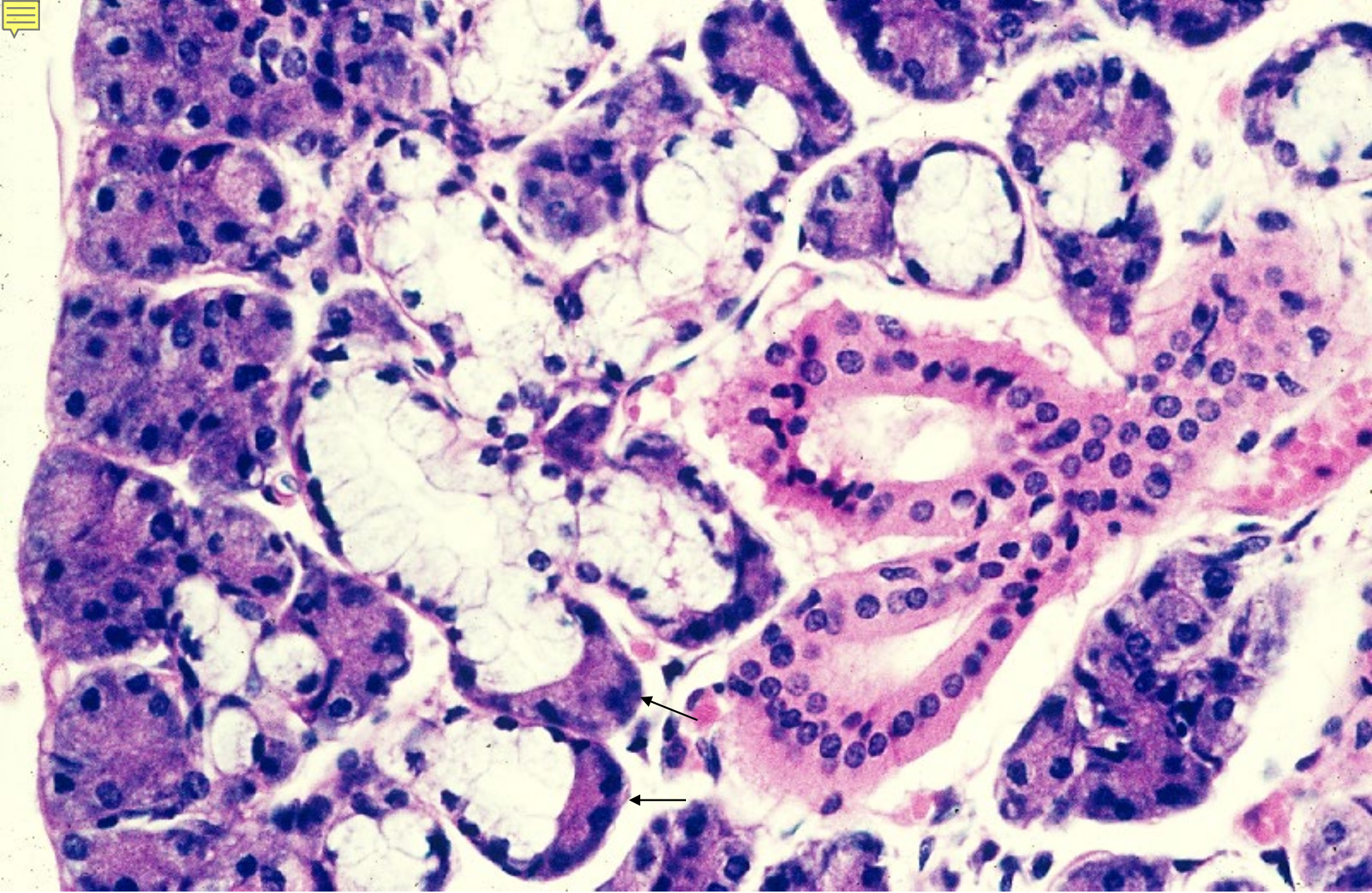

09-30 頷下腺 4. ヒト. H-E 染色. x 100.

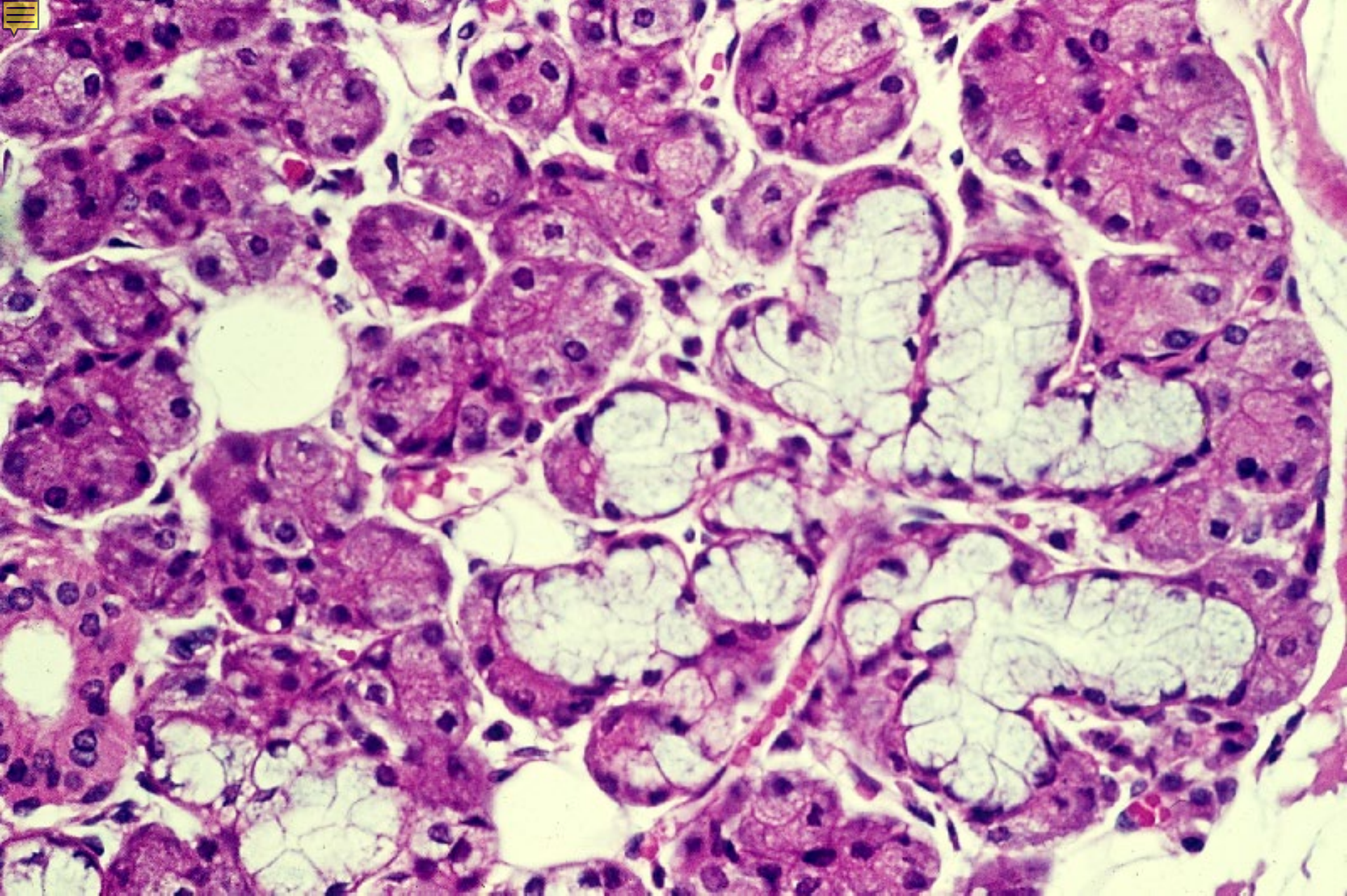

09-31 頷下腺 5. ヒト. H-E 染色. x 100.

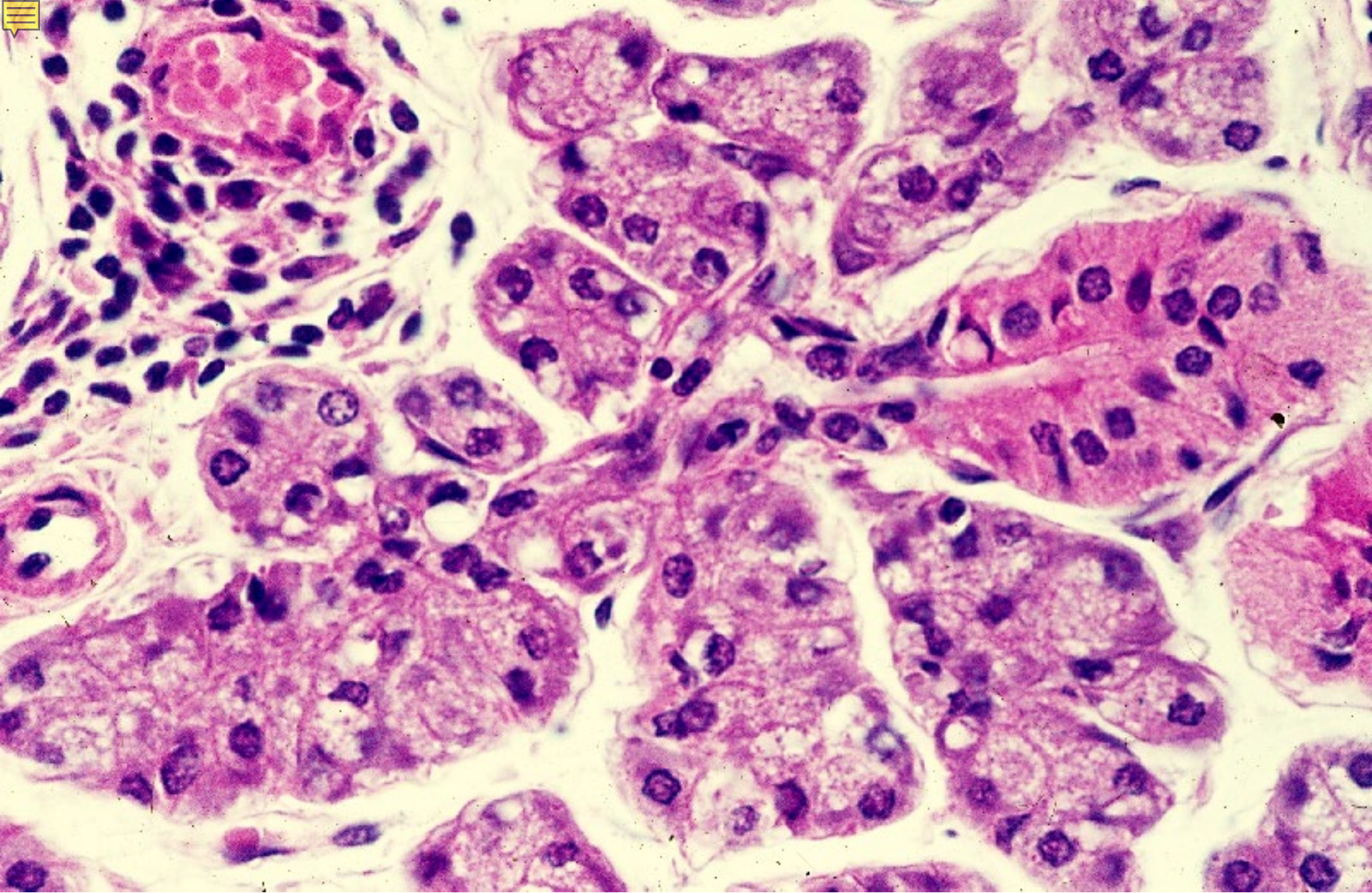

09-32 頷下腺 6. ヒト. H-E 染色. x 160.



09-33 顎下腺 7. サル. H-E 染色. x 160.

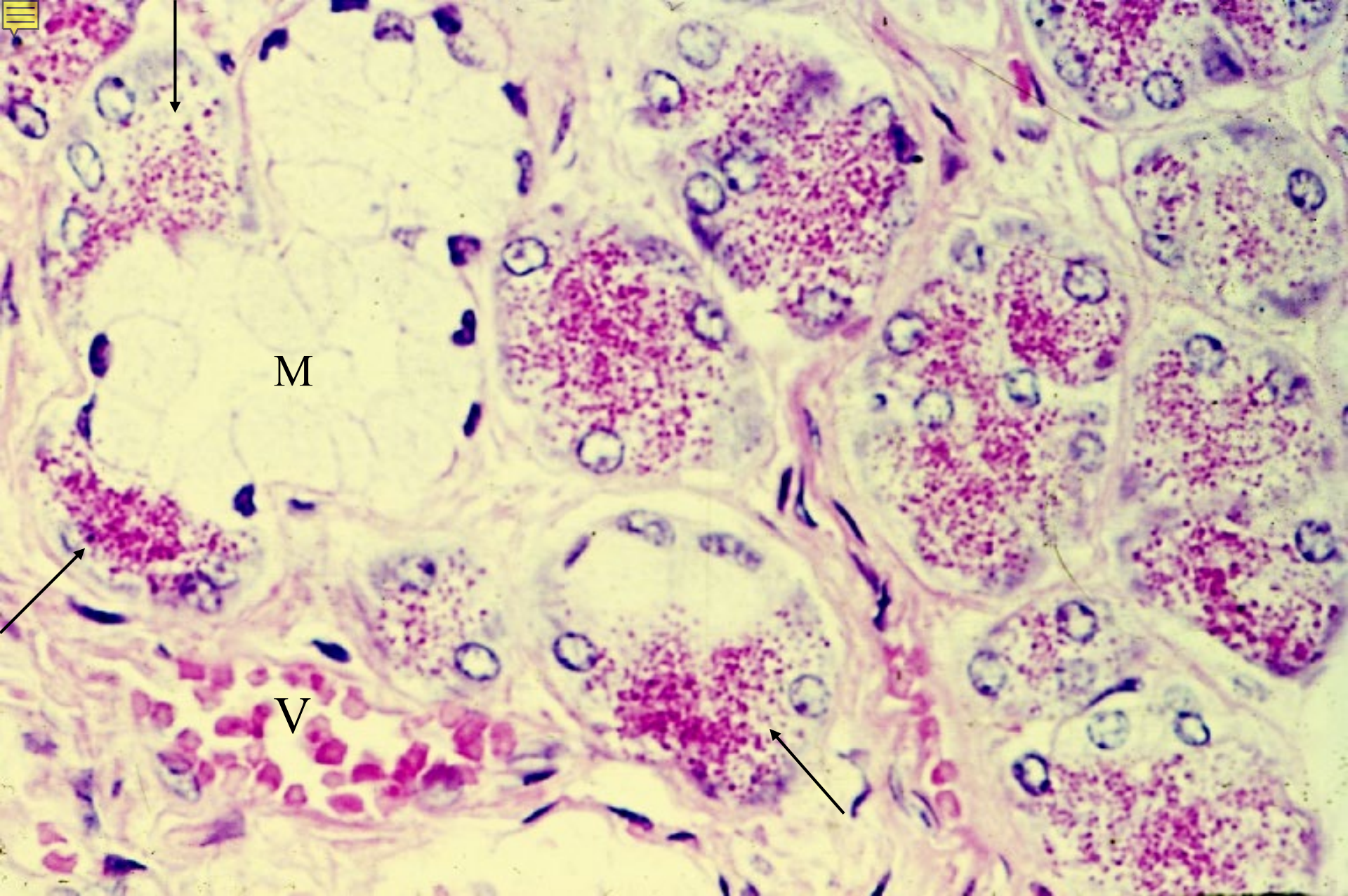

09-34 顎下腺 8 分泌顆粒. ヒト. H-E 染色. x 160.

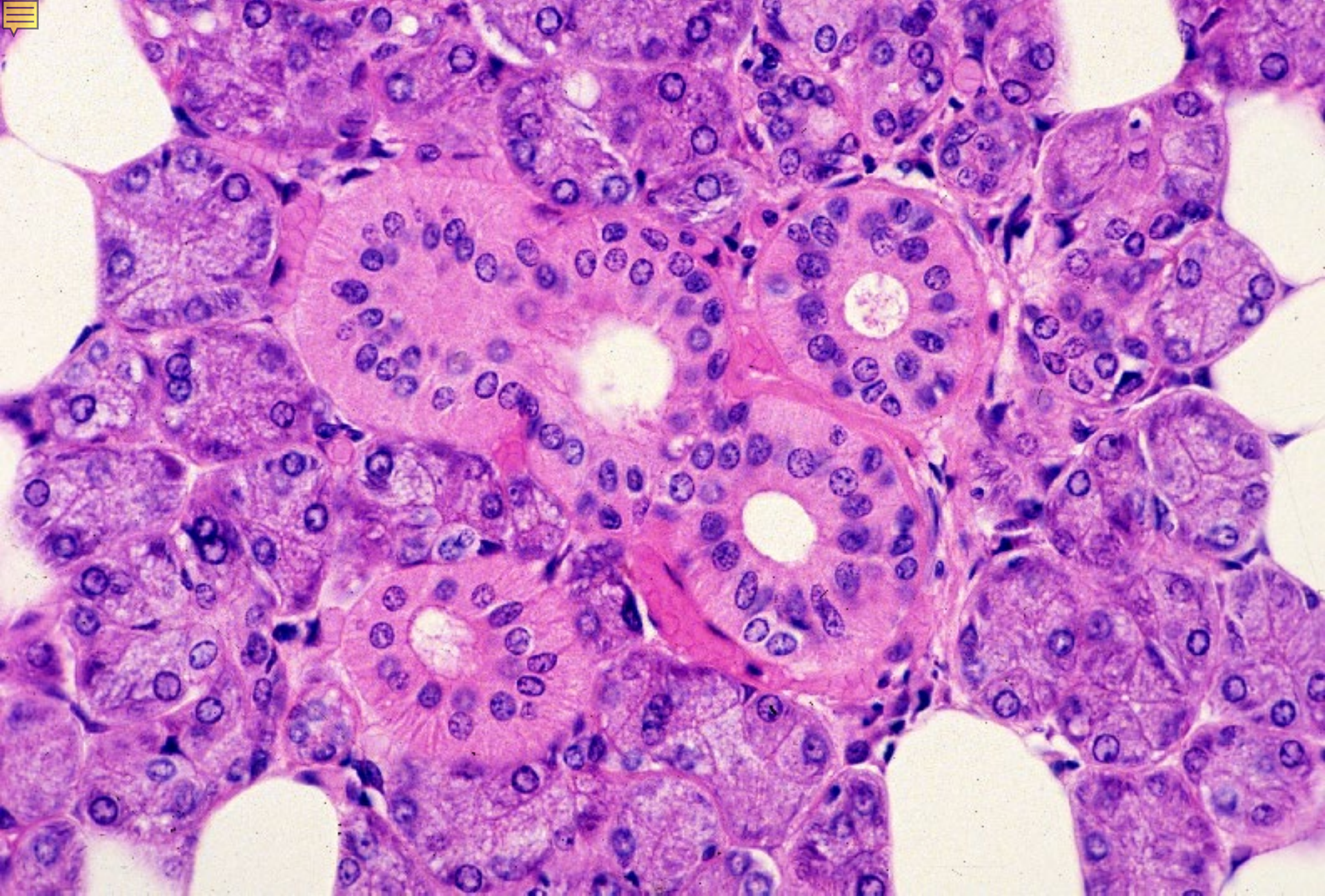

09-35 顎下腺. 線条部と終末部. ヒト. H-E 染色. x 160.

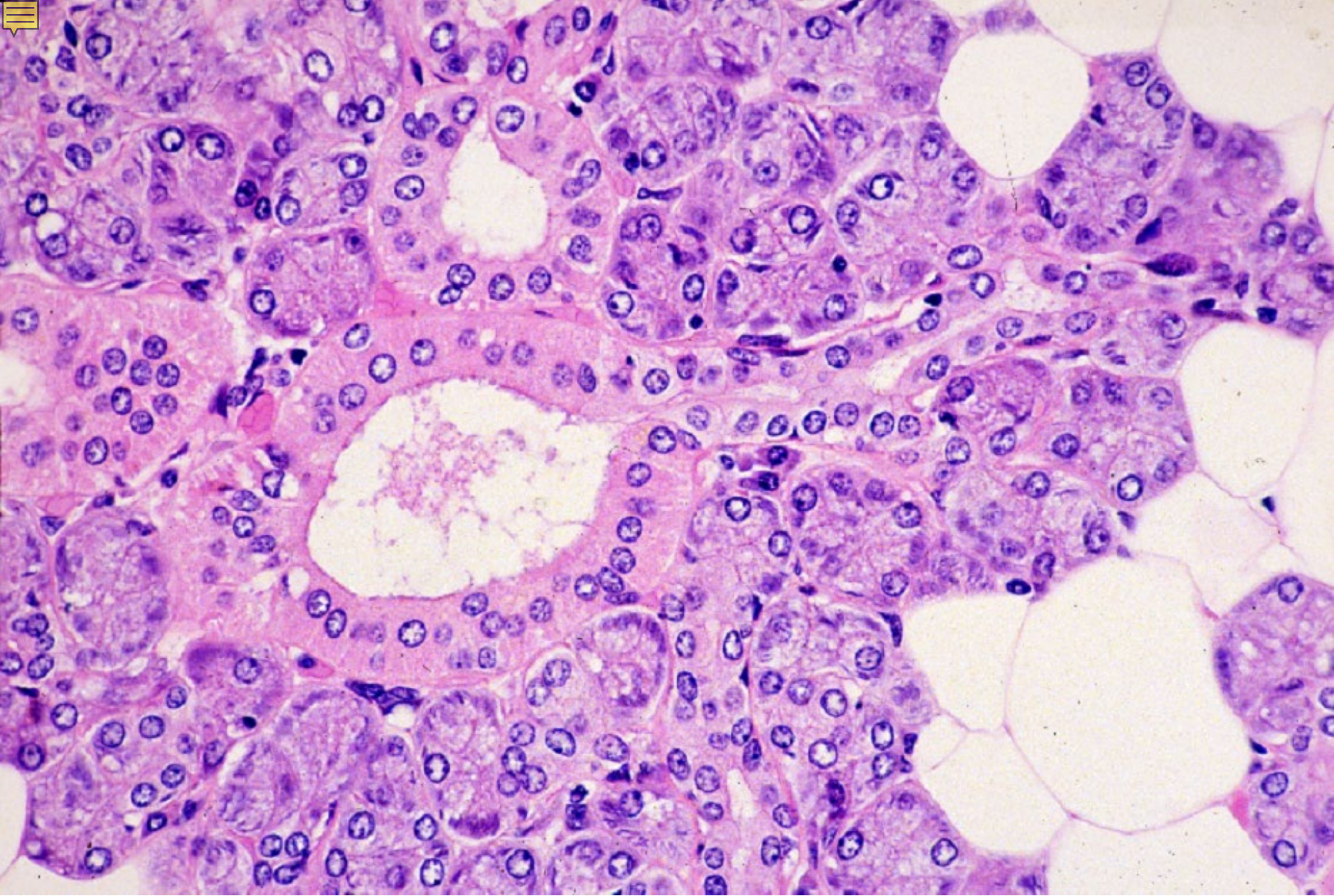

09-36 頷下腺 線條部と介在部. ヒト. H-E 染色. x 160.

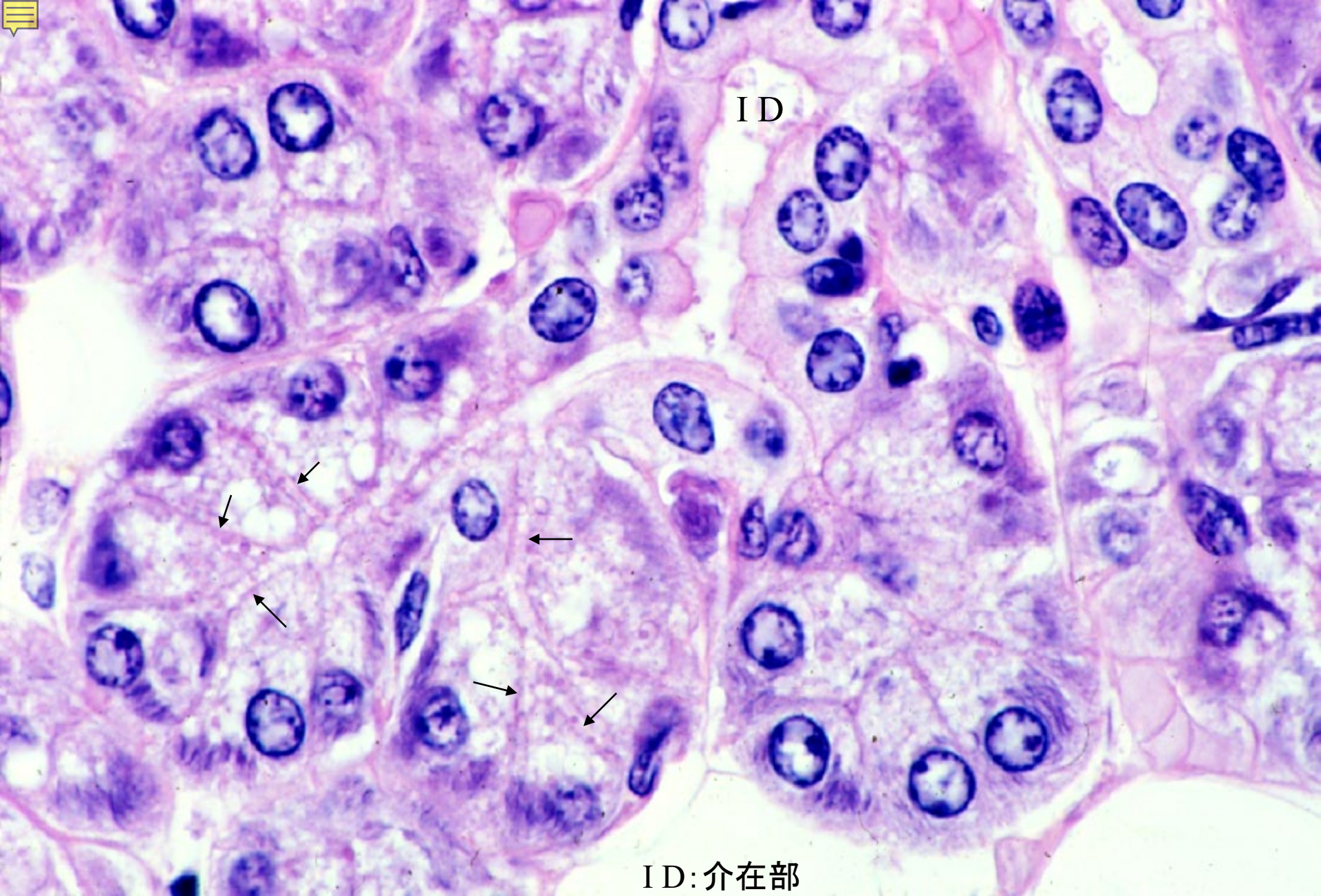

ID: 介在部

09-37 顎下腺 介在部と終末部. ヒト. H-E 染色. x 250.



09-005

舌下腺

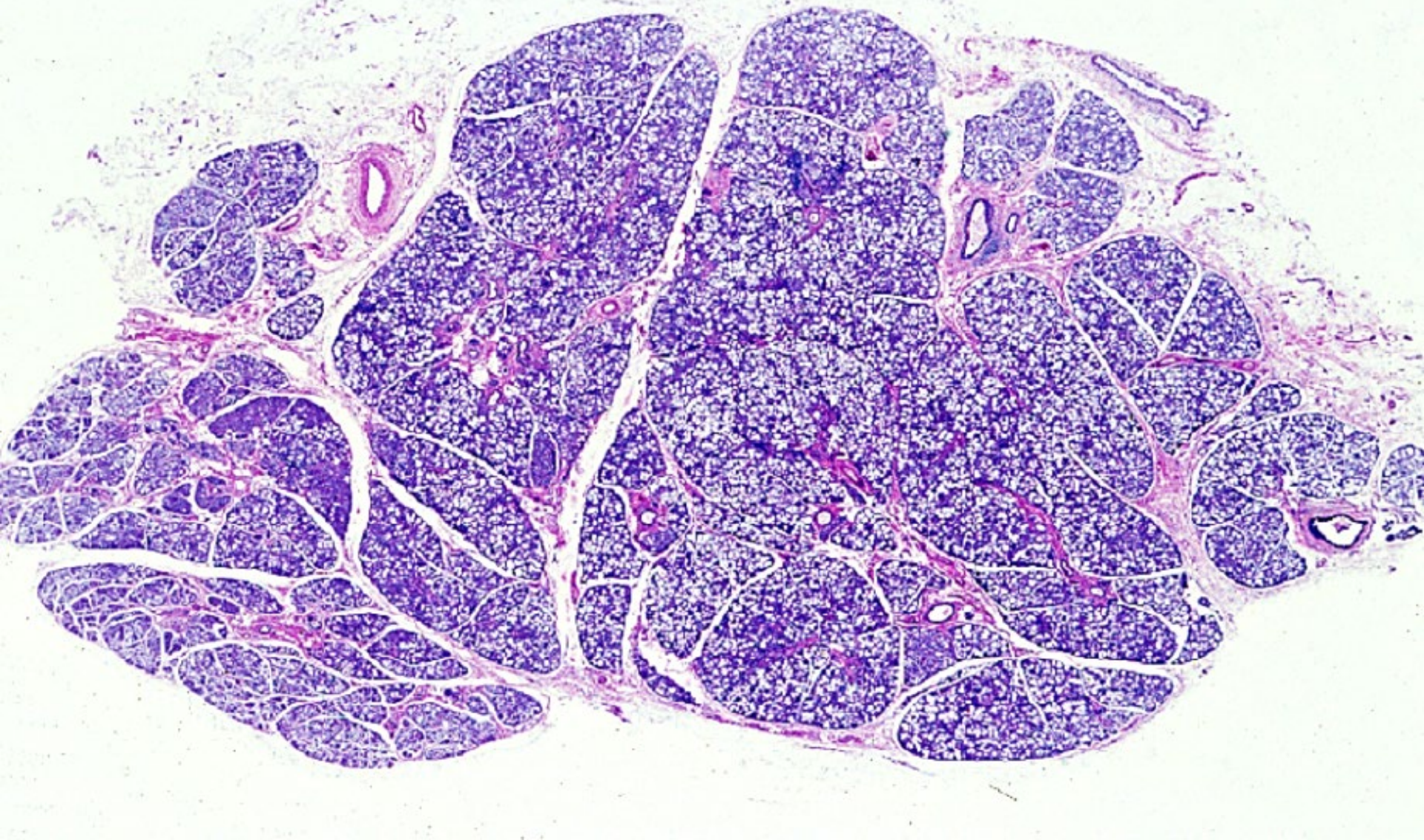

09-38 舌下腺 1. ヒト. H-E染色. x 2.2.

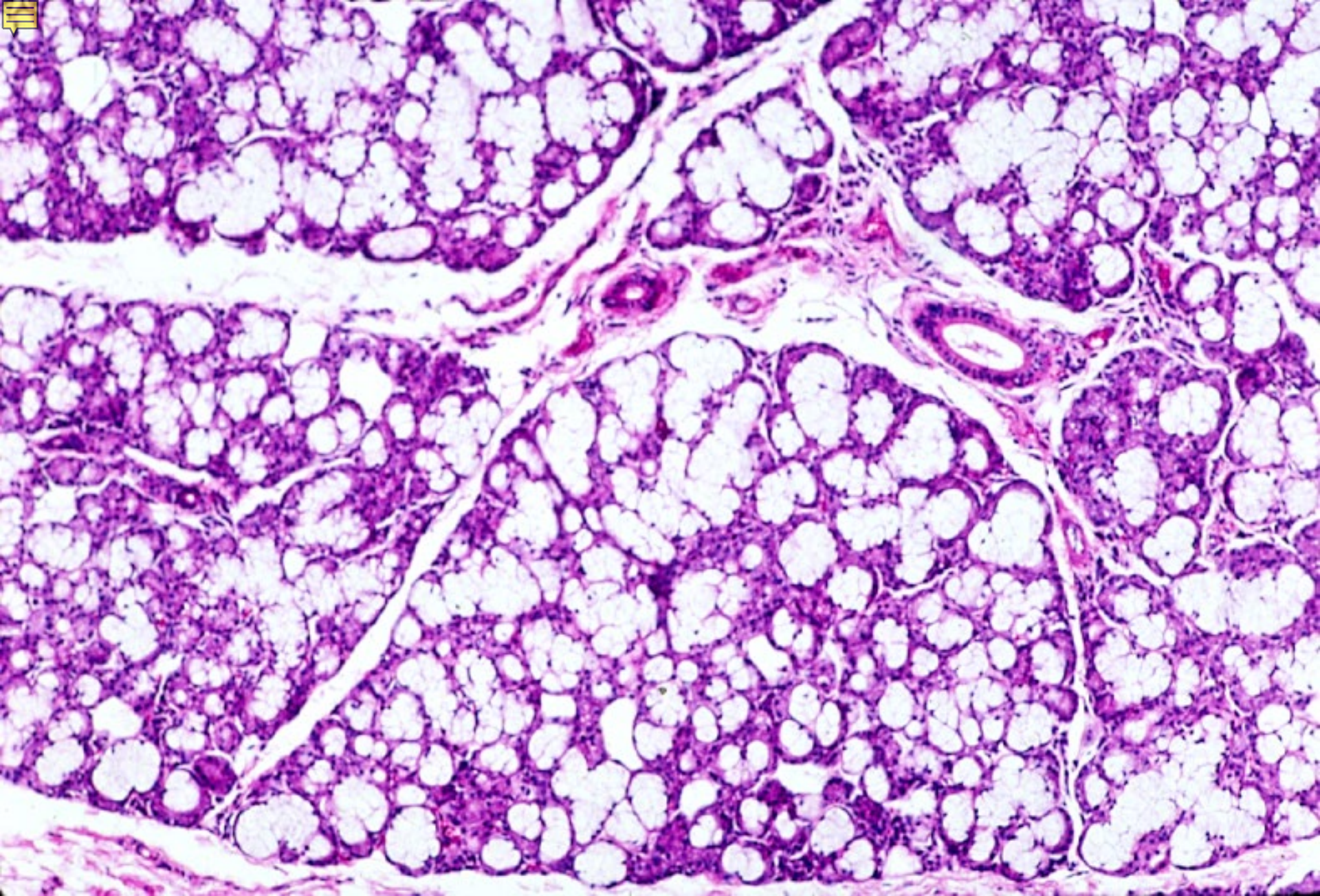

09-39 舌下腺 2. ヒト. H-E 染色. x 25.

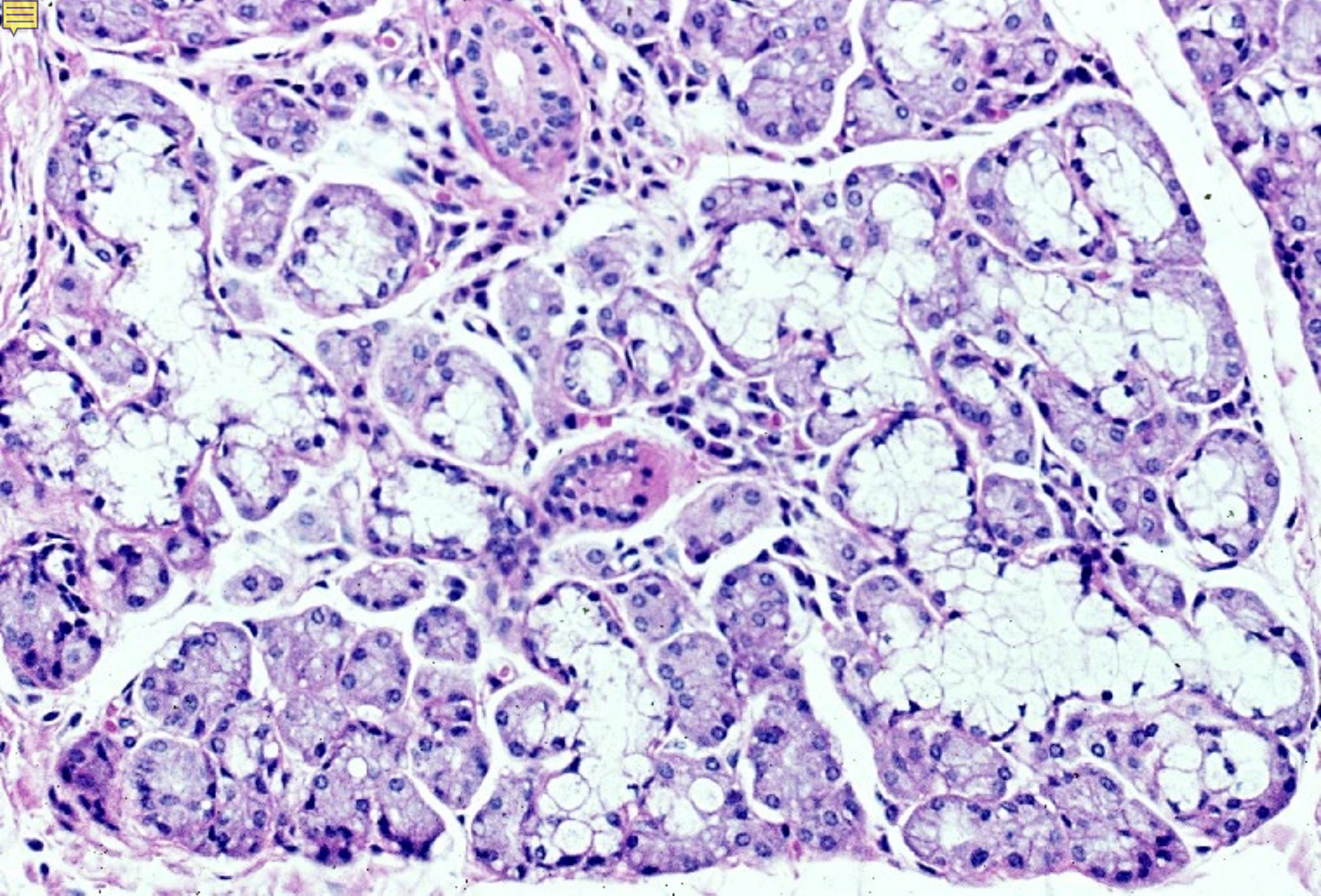

09-40 舌下腺 3. 粘液腺と半月. ヒト. H-E 染色. x 64.

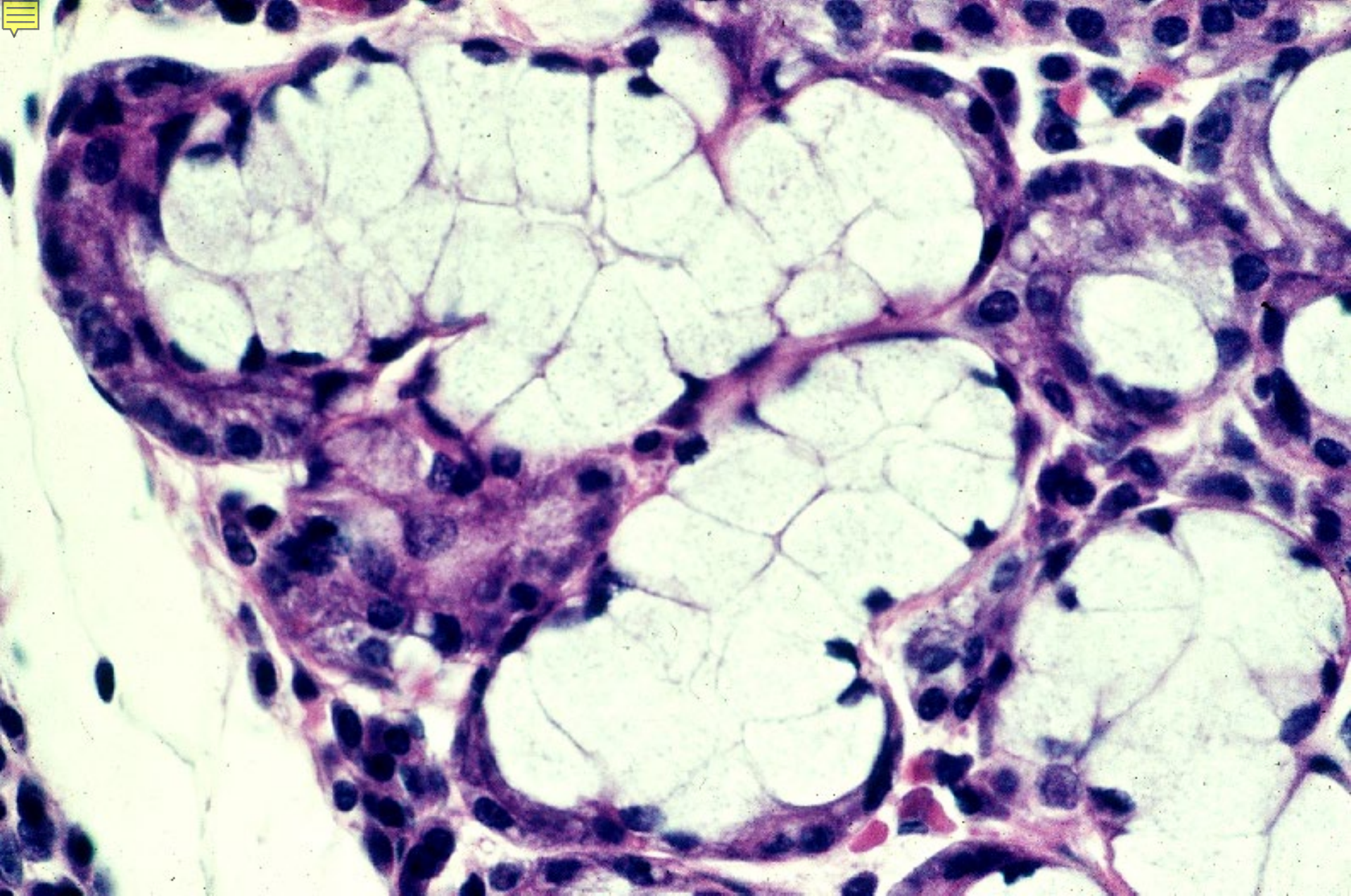

09-41 舌下腺 4. ヒト. H-E 染色. x 160.

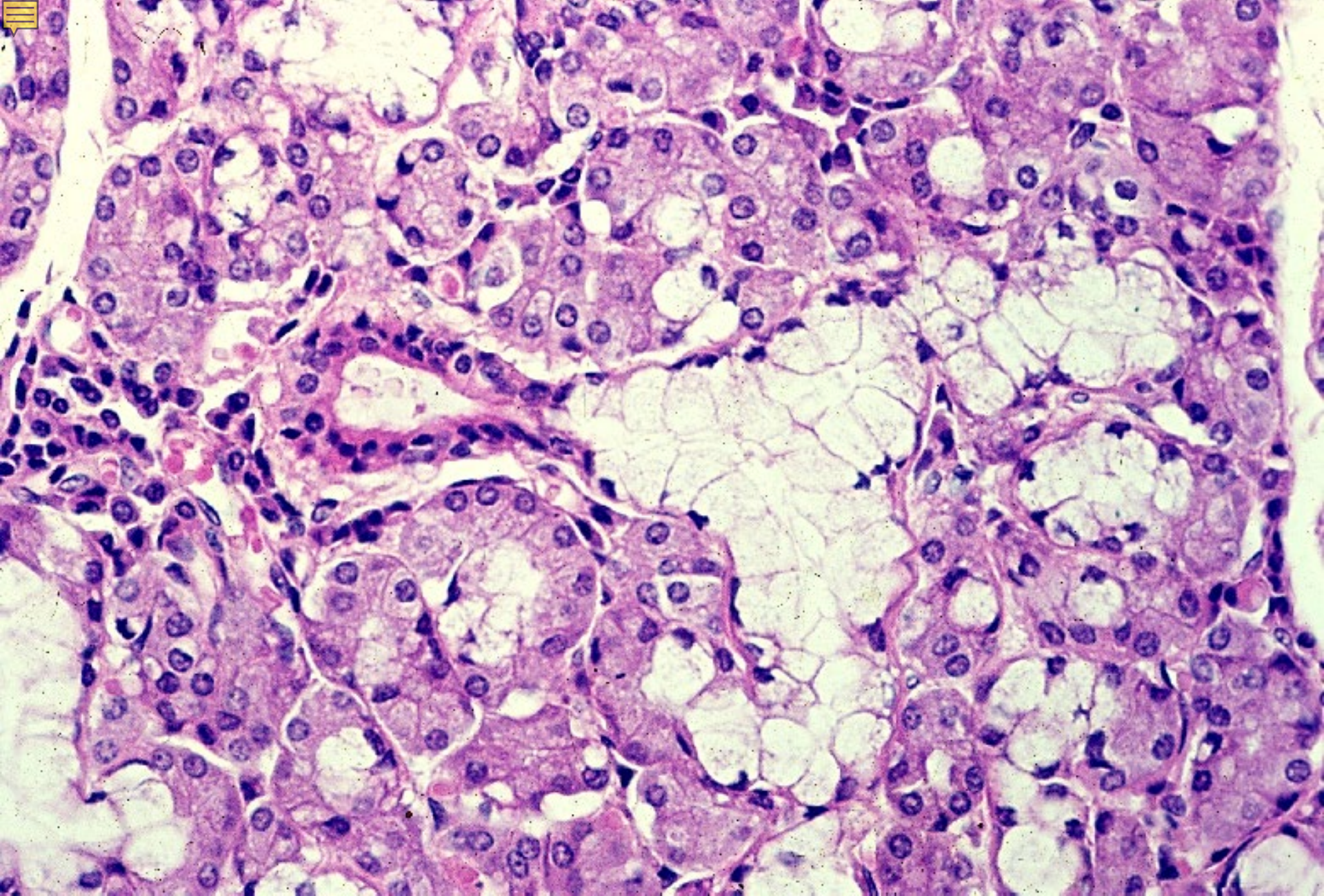

09-42 舌下腺 5. ヒト. H-E 染色. x 100.

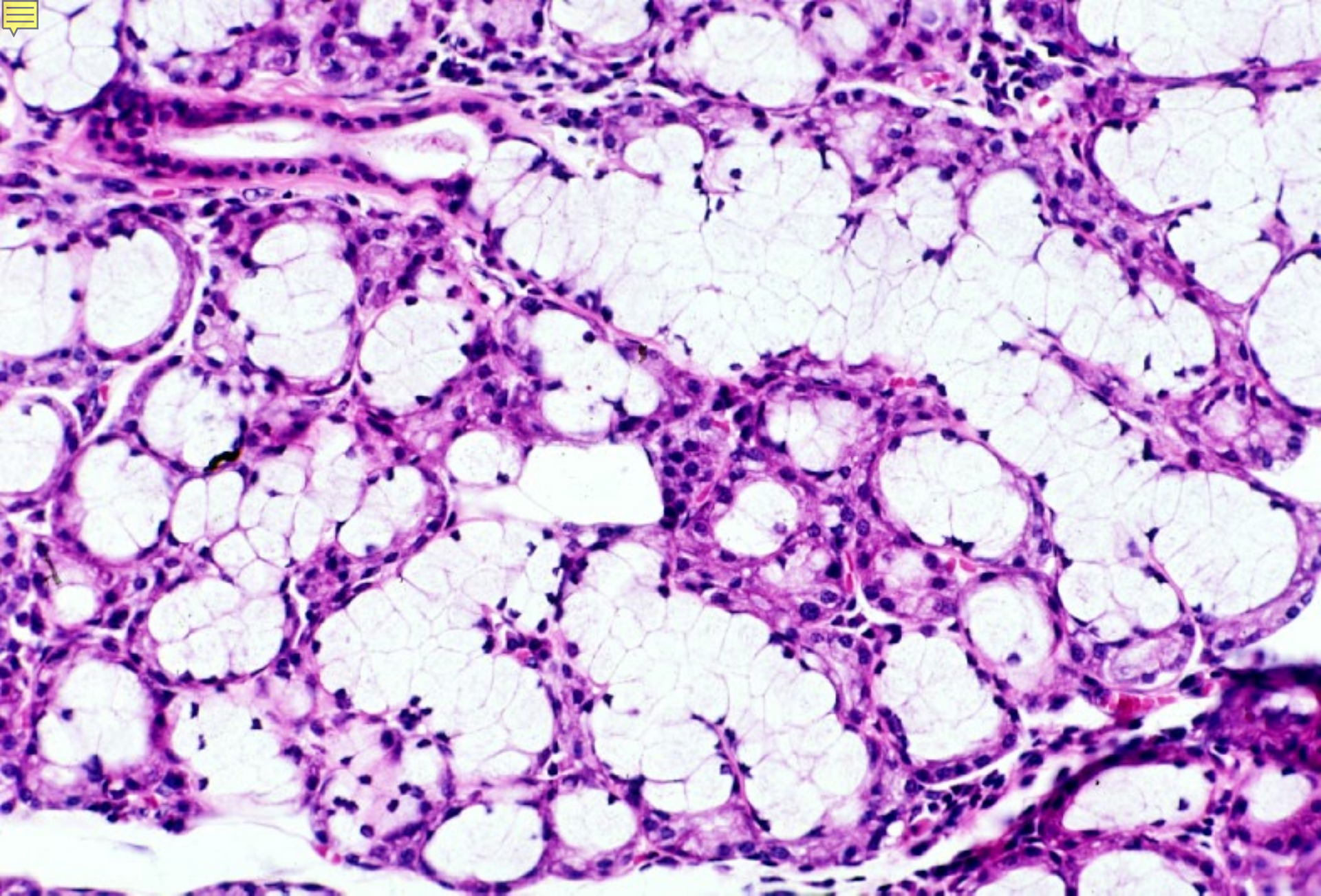

09-43 舌下腺 6. ヒト. H-E 染色. x 66.